



Ađır Hizmet Kablo
Kanalları Montaj Sistemi

AĞIR HİZMET KABLO KANALI

H40 Ağır Hizmet Kablo Kanalı	1-18
H50 Ağır Hizmet Kablo Kanalı	19-36
H60 Ağır Hizmet Kablo Kanalı	37-54
H100 Ağır Hizmet Kablo Kanalı	55-72



SİPARİŞ KODU ŞABLONU

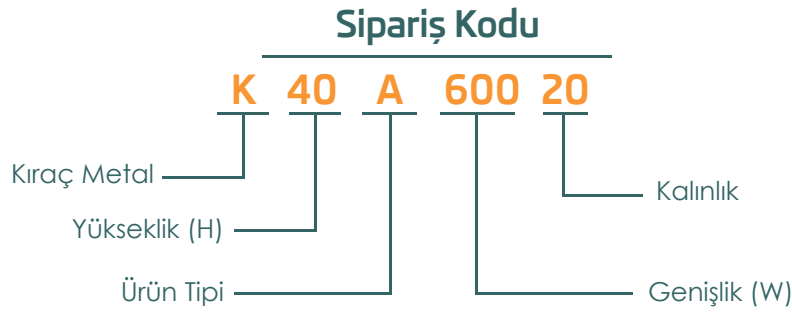

- Ürün kaplama bilgisi olarak sipariş kodunun sonuna,
 - Pregalvaniz ürünlerde "P"
 - Sıcak daldırma ürünlerde "S"
 - Paslanmaz ürünlerde SS + sac kalitesi
 - Alüminyum ürünlerde "AL"harfleri eklenir.

KABLO TAŞIMA SİSTEMLERİ

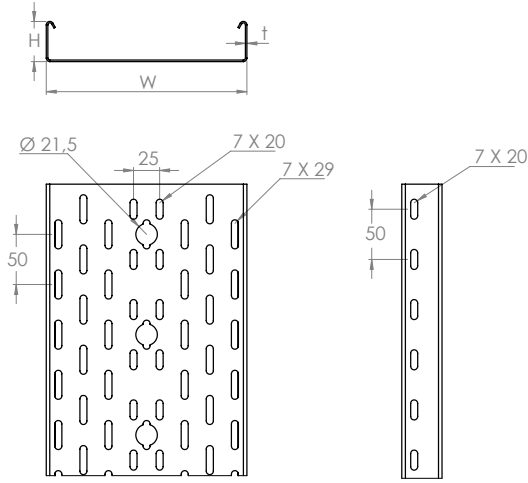

Taşıma Kapasitesi Detayları

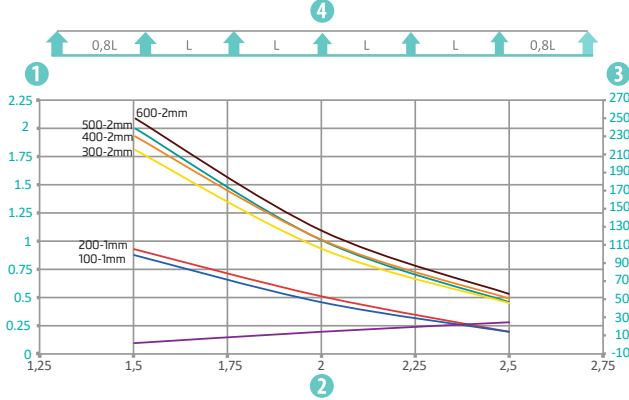

- 1 İnsan taşıma yükü hariç olmak üzere kN olarak müsaade edilen kablo kanalı /merdiven yükü
- 2 Destekler arası mesafe(m)
- 3 Müsaade edilen kN/m'de taşıyıcı profilde meydana gelen bükülmenin mm olarak karşılığı
- 4 Yük şeması

mm olarak kablo kanalı genişliği
Destek genişliğine göre bükülme çizgisi

W Genişlik (mm)	H Yükseklik (mm)	t Kalınlık (mm)	Taşıma Kapasitesi		
			1,5 m kN/m	2 m kN/m	2,5 m kN/m
100	40	1	0,9	0,5	0,2
200	40	1	0,85	0,45	0,2
300	40	1	2	1	0,45
400	40	1,5	2,5	1,25	0,55
500	40	1,5	2,3	1,15	0,5
600	40	1,5	2,15	1,05	0,45

- Hammaddede standardı ve ilgili kalite sınıfına göre taşıma değerleri \pm farklılıklar gösterebilir.

Ağır Hizmet Kablo Taşıma Sistemleri

H40 Kablo Kanalı

SİPARİŞ KODU	GENİŞLİK W(mm)	KALINLIK t (mm)	PRE GAL. AĞIRLIK (kg/m)	SD GAL. AĞIRLIK (kg/m)
K40A05008	50	0,8	0,70	0,82
K40A05010	50	1	0,90	1,04
K40A05012	50	1,2	1,10	1,25
K40A05015	50	1,5	1,40	1,55
K40A05020	50	2	1,90	2,06
K40A10008	100	0,8	0,94	1,10
K40A10010	100	1	1,20	1,38
K40A10012	100	1,2	1,47	1,68
K40A10015	100	1,5	1,88	2,09
K40A10020	100	2	2,54	2,76
K40A15008	150	0,8	1,14	1,33
K40A15010	150	1	1,47	1,69
K40A15012	150	1,2	1,80	2,05
K40A15015	150	1,5	2,29	2,54
K40A15020	150	2	3,10	3,36
K40A20008	200	0,8	1,40	1,64
K40A20010	200	1	2,21	2,54
K40A20012	200	1,2	2,70	3,08
K40A20015	200	1,5	2,81	3,12
K40A20020	200	2	3,81	4,13
K40A25008	250	0,8	1,63	1,91
K40A25010	250	1	2,10	2,42
K40A25012	250	1,2	2,57	2,93
K40A25015	250	1,5	3,27	3,63
K40A25020	250	2	4,43	4,81
K40A30008	300	0,8	1,88	2,20
K40A30010	300	1	2,41	2,77
K40A30012	300	1,2	2,95	3,36
K40A30015	300	1,5	3,75	4,16
K40A30020	300	2	5,10	5,53
K40A40008	400	0,8	2,33	2,73
K40A40010	400	1	2,99	3,44
K40A40012	400	1,2	3,65	4,16
K40A40015	400	1,5	4,66	5,17
K40A40020	400	2	6,31	6,85
K40A50010	500	1	2,82	3,24
K40A50012	500	1,2	4,43	5,05
K40A50015	500	1,5	5,63	6,25
K40A50020	500	2	7,65	8,30
K40A60010	600	1	4,21	4,84
K40A60012	600	1,2	5,15	5,87
K40A60015	600	1,5	6,55	7,27
K40A60020	600	2	8,89	9,65

- Ürün montajında M6x12 bombe başlı civata ve M6 flanşlı somun kullanılmaktadır.
- Malzeme ağırlıkları yaklaşık değerlerdir, \pm %10 değişim gösterebilir.
- Özel ölçü ve ürünler için müşteri temsilcilerimizle iletişime geçiniz.
- Standart uzunluk 3000 mm.

Ağır Hizmet Kablo Taşıma Sistemleri

■ H40 Deliksiz Kablo Kanalı

SİPARİŞ KODU	GENİŞLİK W(mm)	KALINLIK t (mm)	PRE GAL. AĞIRLIK (kg/m)	SD GAL. AĞIRLIK (kg/m)
K40DA05008	50	0,8	0,80	0,94
K40DA05010	50	1	1,03	1,19
K40DA05012	50	1,2	1,26	1,44
K40DA05015	50	1,5	1,61	1,78
K40DA05020	50	2	2,18	2,37

K40DA10008	100	0,8	1,08	1,26
K40DA10010	100	1	1,38	1,59
K40DA10012	100	1,2	1,69	1,93
K40DA10015	100	1,5	2,16	2,39
K40DA10020	100	2	2,92	3,17

K40DA15008	150	0,8	1,35	1,58
K40DA15010	150	1	1,74	2,00
K40DA15012	150	1,2	2,13	2,42
K40DA15015	150	1,5	2,71	3,00
K40DA15020	150	2	3,67	3,99

K40DA20008	200	0,8	1,63	1,90
K40DA20010	200	1	2,09	2,40
K40DA20012	200	1,2	2,55	2,91
K40DA20015	200	1,5	3,26	3,61
K40DA20020	200	2	4,41	4,78

K40DA25008	250	0,8	1,90	2,23
K40DA25010	250	1	2,45	2,81
K40DA25012	250	1,2	2,99	3,41
K40DA25015	250	1,5	3,81	4,23
K40DA25020	250	2	5,16	5,60

K40DA30008	300	0,8	2,18	2,55
K40DA30010	300	1	2,80	3,22
K40DA30012	300	1,2	3,43	3,91
K40DA30015	300	1,5	4,36	4,84
K40DA30020	300	2	5,92	6,42

K40DA40008	400	0,8	2,73	3,19
K40DA40010	400	1	3,51	4,04
K40DA40012	400	1,2	4,29	4,89
K40DA40015	400	1,5	5,46	6,06
K40DA40020	400	2	7,41	8,04

K40DA50010	500	1	4,22	4,85
K40DA50012	500	1,2	5,15	5,87
K40DA50015	500	1,5	6,56	7,28
K40DA50020	500	2	8,90	9,66

K40DA60010	600	1	4,93	5,67
K40DA60012	600	1,2	6,03	6,87
K40DA60015	600	1,5	7,67	8,52
K40DA60020	600	2	10,42	11,30

- Ürün montajında M6x12 bombe başlı civata ve M6 flanşlı somun kullanılmaktadır.
- Malzeme ağırlıkları yaklaşık değerlerdir, \pm %10 değişim gösterebilir.
- Özel ölçü ve ürünler için müşteri temsilcilerimizle irtibata geçiniz.
- Standart uzunluk 3000 mm.

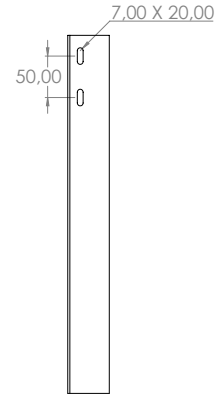
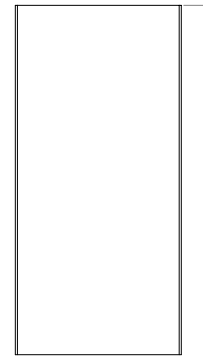

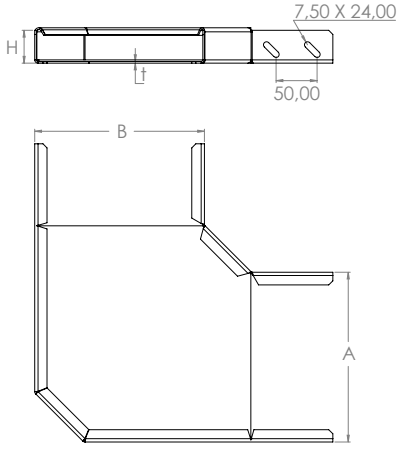

- Köşe dönüŖler, kanal sistemini sađ veya sol tarafa yatay düzlemde 90° çevirmek için kullanılır. GeniŖliđi 50 mm ile 600 mm arasında deđiŖir.

Ađır Hizmet Kablo Taşıma Sistemleri

■ H40 KöŖe DönüŖ

SİPARİŖ KODU	GENİŖLİK AB(mm)	KALINLIK t (mm)	PRE GAL. AđIRLIK (kg/ad)	SD GAL. AđIRLIK (kg/ad)
K40AKD05008	50	0,8	0,22	0,26
K40AKD05010	50	1	0,29	0,33
K40AKD05012	50	1,2	0,34	0,38
K40AKD05015	50	1,5	0,42	0,47
K40AKD05020	50	2	0,56	0,61
K40AKD10008	100	0,8	0,35	0,41
K40AKD10010	100	1	0,45	0,52
K40AKD10012	100	1,2	0,55	0,63
K40AKD10015	100	1,5	0,71	0,78
K40AKD10020	100	2	0,96	1,04
K40AKD15008	150	0,8	0,50	0,58
K40AKD15010	150	1	0,64	0,74
K40AKD15012	150	1,2	0,78	0,89
K40AKD15015	150	1,5	1,00	1,11
K40AKD15020	150	2	1,36	1,47
K40AKD20008	200	0,8	0,66	0,77
K40AKD20010	200	1	0,85	0,98
K40AKD20012	200	1,2	1,04	1,19
K40AKD20015	200	1,5	1,33	1,47
K40AKD20020	200	2	1,80	1,95
K40AKD25008	250	0,8	0,85	1,00
K40AKD25010	250	1	1,10	1,26
K40AKD25012	250	1,2	1,34	1,53
K40AKD25015	250	1,5	1,71	1,90
K40AKD25020	250	2	2,32	2,52
K40AKD30008	300	0,8	1,08	1,26
K40AKD30010	300	1	1,39	1,59
K40AKD30012	300	1,2	1,69	1,93
K40AKD30015	300	1,5	2,16	2,39
K40AKD30020	300	2	2,93	3,17
K40AKD40008	400	0,8	1,60	1,87
K40AKD40010	400	1	2,06	2,37
K40AKD40012	400	1,2	2,52	2,87
K40AKD40015	400	1,5	3,20	3,55
K40AKD40020	400	2	4,34	4,71
K40AKD50010	500	1	2,87	3,30
K40AKD50012	500	1,2	3,51	4,00
K40AKD50015	500	1,5	4,46	4,95
K40AKD50020	500	2	6,05	6,57
K40AKD60010	600	1	3,83	4,40
K40AKD60012	600	1,2	4,68	5,33
K40AKD60015	600	1,5	5,95	6,61
K40AKD60020	600	2	8,08	8,77

- Ürün montajında M6x12 bombe baŖlı civata ve M6 flanŖlı somun kullanılmaktadır.
- Malzeme ađırlıkları yaklaŖık deđerlerdir, \pm %10 deđiŖim gösterebilir.
- Özel ölçü ve ürün için müşteri temsilcilerimizle irtibata geçiniz.

Ağır Hizmet Kablo Taşıma Sistemleri

■ H40 T Dönüş

SİPARİŞ KODU	GENİŞLİK ABC(mm)	KALINLIK t (mm)	PRE GAL. AĞIRLIK (kg/ad)	SD GAL. AĞIRLIK (kg/ad)
K40ATD05008	50	0,8	0,35	0,41
K40ATD05010	50	1	0,46	0,52
K40ATD05012	50	1,2	0,56	0,63
K40ATD05015	50	1,5	0,71	0,79
K40ATD05020	50	2	0,96	1,04

K40ATD10008	100	0,8	0,46	0,54
K40ATD10010	100	1	0,59	0,68
K40ATD10012	100	1,2	0,73	0,83
K40ATD10015	100	1,5	0,92	1,03
K40ATD10020	100	2	1,25	1,36

K40ATD15008	150	0,8	0,60	0,70
K40ATD15010	150	1	0,77	0,88
K40ATD15012	150	1,2	0,94	1,07
K40ATD15015	150	1,5	1,19	1,33
K40ATD15020	150	2	1,62	1,76

K40ATD20008	200	0,8	0,76	0,89
K40ATD20010	200	1	0,98	1,12
K40ATD20012	200	1,2	1,20	1,36
K40ATD20015	200	1,5	1,52	1,69
K40ATD20020	200	2	2,06	2,24

K40ATD25008	250	0,8	0,95	1,11
K40ATD25010	250	1	1,22	1,41
K40ATD25012	250	1,2	1,50	1,71
K40ATD25015	250	1,5	1,90	2,11
K40ATD25020	250	2	2,58	2,80

K40ATD30008	300	0,8	1,17	1,37
K40ATD30010	300	1	1,51	1,73
K40ATD30012	300	1,2	1,84	2,10
K40ATD30015	300	1,5	2,34	2,60
K40ATD30020	300	2	3,18	3,45

K40ATD40008	400	0,8	1,69	1,98
K40ATD40010	400	1	2,17	2,50
K40ATD40012	400	1,2	2,65	3,03
K40ATD40015	400	1,5	3,38	3,75
K40ATD40020	400	2	4,59	4,97

K40ATD50010	500	1	2,98	3,43
K40ATD50012	500	1,2	3,64	4,15
K40ATD50015	500	1,5	4,64	5,15
K40ATD50020	500	2	6,30	6,83

K40ATD60010	600	1	3,93	4,52
K40ATD60012	600	1,2	4,80	5,48
K40ATD60015	600	1,5	6,12	6,80
K40ATD60020	600	2	8,29	9,00

- Ürün montajında M6x12 bombe başlı civata ve M6 flanşlı somun kullanılmaktadır.
- Malzeme ağırlıkları yaklaşık değerlerdir, \pm %10 değişim gösterebilir.
- Özel ölçü ve ürünler için müşteri temsilcilerimizle irtibata geçiniz.

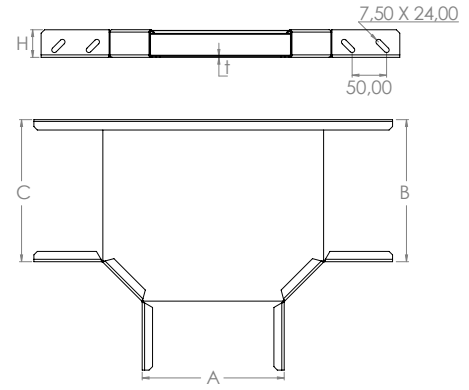
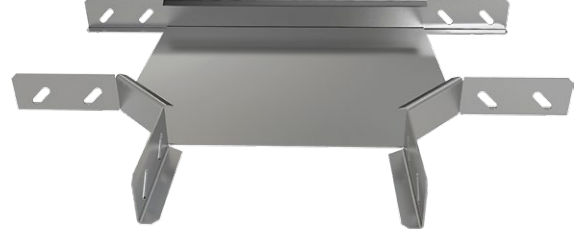

- T-dönüşler, yatay düzlem üzerinde kanal sistemini T şeklinde ayrı yollara çevirmek için kullanılır. Genişliği 50 mm ile 600 mm arasında değişir.



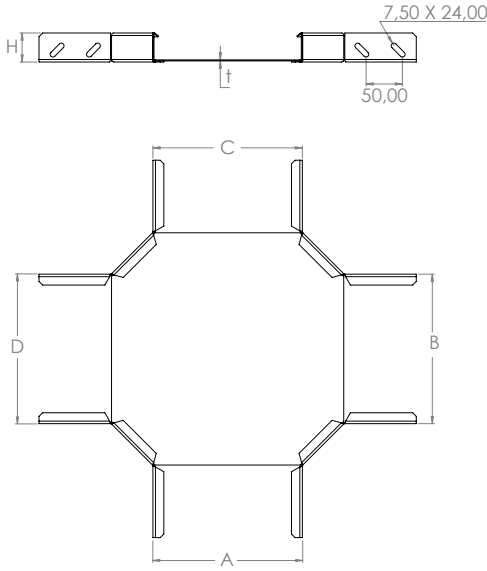

- Dörtlü dönüşler, yatay düzlem üzerinde kanal sistemini dört ayrı yöne çevirmek için kullanılır. Genişliği 50 mm ile 600 mm arasında değişir.

Ağır Hizmet Kablo Taşıma Sistemleri

■ H40 Dörtlü Dönüş

SİPARİŞ KODU	GENİŞLİK ABCD(mm)	KALINLIK t (mm)	PRE GAL. AĞIRLIK (kg/ad)	SD GAL. AĞIRLIK (kg/ad)
K40ADD05008	50	0,8	0,48	0,56
K40ADD05010	50	1	0,61	0,70
K40ADD05012	50	1,2	0,75	0,85
K40ADD05015	50	1,5	0,95	1,06
K40ADD05020	50	2	1,29	1,40
K40ADD10008	100	0,8	0,55	0,64
K40ADD10010	100	1	0,70	0,81
K40ADD10012	100	1,2	0,86	0,98
K40ADD10015	100	1,5	1,09	1,21
K40ADD10020	100	2	1,48	1,61
K40ADD15008	150	0,8	0,68	0,80
K40ADD15010	150	1	0,88	1,01
K40ADD15012	150	1,2	1,07	1,22
K40ADD15015	150	1,5	1,36	1,51
K40ADD15020	150	2	1,85	2,01
K40ADD20008	200	0,8	0,84	0,99
K40ADD20010	200	1	1,09	1,25
K40ADD20012	200	1,2	1,33	1,51
K40ADD20015	200	1,5	1,69	1,87
K40ADD20020	200	2	2,29	2,49
K40ADD25008	250	0,8	1,03	1,21
K40ADD25010	250	1	1,33	1,52
K40ADD25012	250	1,2	1,62	1,85
K40ADD25015	250	1,5	2,06	2,29
K40ADD25020	250	2	2,80	3,04
K40ADD30008	300	0,8	1,25	1,46
K40ADD30010	300	1	1,61	1,85
K40ADD30012	300	1,2	1,97	2,24
K40ADD30015	300	1,5	2,50	2,78
K40ADD30020	300	2	3,39	3,68
K40ADD40008	400	0,8	1,77	2,07
K40ADD40010	400	1	2,27	2,62
K40ADD40012	400	1,2	2,78	3,17
K40ADD40015	400	1,5	3,54	3,93
K40ADD40020	400	2	4,80	5,21
K40ADD50010	500	1	3,08	3,55
K40ADD50012	500	1,2	3,77	4,30
K40ADD50015	500	1,5	4,80	5,32
K40ADD50020	500	2	6,51	7,06
K40ADD60010	600	1	4,03	4,64
K40ADD60012	600	1,2	4,93	5,62
K40ADD60015	600	1,5	6,27	6,96
K40ADD60020	600	2	8,51	9,24

- Ürün montajında M6x12 bombe başlı civata ve M6 flanşlı somun kullanılmaktadır.
- Malzeme ağırlıkları yaklaşık değerlerdir, \pm %10 değişim gösterebilir.
- Özel ölçü ve ürünler için müşteri temsilcilerimizle irtibata geçiniz.

Ağır Hizmet Kablo Taşıma Sistemleri

■ H40 Akordiyon İç Bükey

SİPARİŞ KODU	GENİŞLİK W(mm)	KALINLIK t (mm)	PRE GAL. AĞIRLIK (kg/ad)	SD GAL. AĞIRLIK (kg/ad)
K40ABD05008	50	0,8	0,36	0,42
K40ABD05010	50	1	0,47	0,53
K40ABD05012	50	1,2	0,57	0,65
K40ABD05015	50	1,5	0,72	0,80
K40ABD05020	50	2	0,98	1,06

K40ABD10008	100	0,8	0,50	0,59
K40ABD10010	100	1	0,65	0,74
K40ABD10012	100	1,2	0,79	0,90
K40ABD10015	100	1,5	1,00	1,11
K40ABD10020	100	2	1,36	1,48

K40ABD15008	150	0,8	0,64	0,74
K40ABD15010	150	1	0,82	0,94
K40ABD15012	150	1,2	1,00	1,14
K40ABD15015	150	1,5	1,27	1,41
K40ABD15020	150	2	1,73	1,87

K40ABD20008	200	0,8	0,78	0,91
K40ABD20010	200	1	1,00	1,15
K40ABD20012	200	1,2	1,22	1,39
K40ABD20015	200	1,5	1,55	1,72
K40ABD20020	200	2	2,11	2,28

K40ABD25008	250	0,8	0,92	1,07
K40ABD25010	250	1	1,18	1,35
K40ABD25012	250	1,2	1,44	1,64
K40ABD25015	250	1,5	1,83	2,03
K40ABD25020	250	2	2,49	2,70

K40ABD30008	300	0,8	1,05	1,23
K40ABD30010	300	1	1,35	1,55
K40ABD30012	300	1,2	1,65	1,88
K40ABD30015	300	1,5	2,10	2,33
K40ABD30020	300	2	2,85	3,09

K40ABD40008	400	0,8	1,32	1,55
K40ABD40010	400	1	1,70	1,96
K40ABD40012	400	1,2	2,08	2,37
K40ABD40015	400	1,5	2,65	2,94
K40ABD40020	400	2	3,59	3,90

K40ABD50010	500	1	2,06	2,36
K40ABD50012	500	1,2	2,51	2,86
K40ABD50015	500	1,5	3,20	3,55
K40ABD50020	500	2	4,34	4,71

K40ABD60010	600	1	2,42	2,78
K40ABD60012	600	1,2	2,95	3,36
K40ABD60015	600	1,5	3,76	4,17
K40ABD60020	600	2	5,10	5,53

- Ürün montajında M6x12 bombe başlı civata ve M6 flanşlı somun kullanılmaktadır.
- Malzeme ağırlıkları yaklaşık değerlerdir, ± %10 değişim gösterebilir.
- Özel ölçü ve ürünler için müşteri temsilcilerimizle irtibata geçiniz.

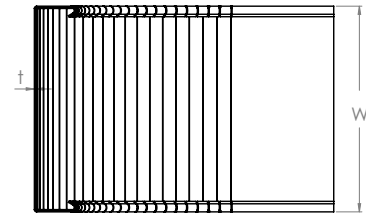
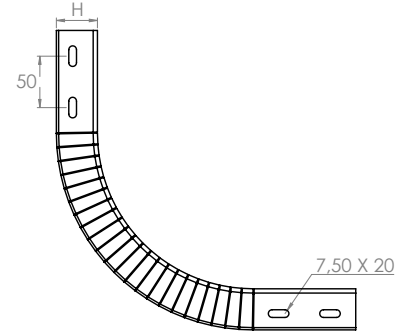

- İç bükey dönüşler, kanal sisteminin yönünü dikey düzlemde yukarı/aşağı doğru değiştirmek için kullanılır. Genişliği 50 mm ile 600 mm arasında değişir..



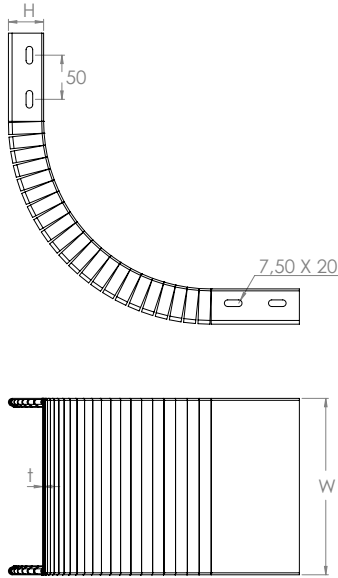
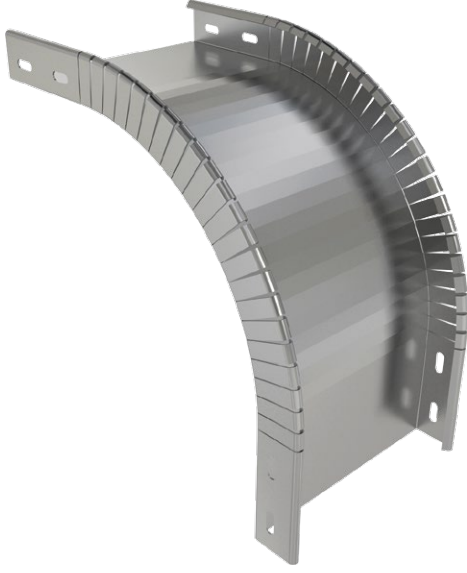

- Dış Bükey dönüşler, kanal sisteminin yönünü dikey düzlemde yukarı/aşağı doğru değiştirmek için kullanılır. Genişliği 50 mm ile 600 mm arasında değişir.

Ağır Hizmet Kablo Taşıma Sistemleri

■ H40 Akordiyon Dış Bükey

SİPARİŞ KODU	GENİŞLİK W(mm)	KALINLIK t (mm)	PRE GAL. AĞIRLIK (kg/ad)	SD GAL. AĞIRLIK (kg/ad)
K40ABD05008	50	0,8	0,36	0,42
K40ABD05010	50	1	0,47	0,53
K40ABD05012	50	1,2	0,57	0,65
K40ABD05015	50	1,5	0,72	0,80
K40ABD05020	50	2	0,98	1,06
K40ABD10008	100	0,8	0,50	0,59
K40ABD10010	100	1	0,65	0,74
K40ABD10012	100	1,2	0,79	0,90
K40ABD10015	100	1,5	1,00	1,11
K40ABD10020	100	2	1,36	1,48
K40ABD15008	150	0,8	0,64	0,74
K40ABD15010	150	1	0,82	0,94
K40ABD15012	150	1,2	1,00	1,14
K40ABD15015	150	1,5	1,27	1,41
K40ABD15020	150	2	1,73	1,87
K40ABD20008	200	0,8	0,78	0,91
K40ABD20010	200	1	1,00	1,15
K40ABD20012	200	1,2	1,22	1,39
K40ABD20015	200	1,5	1,55	1,72
K40ABD20020	200	2	2,11	2,28
K40ABD25008	250	0,8	0,92	1,07
K40ABD25010	250	1	1,18	1,35
K40ABD25012	250	1,2	1,44	1,64
K40ABD25015	250	1,5	1,83	2,03
K40ABD25020	250	2	2,49	2,70
K40ABD30008	300	0,8	1,05	1,23
K40ABD30010	300	1	1,35	1,55
K40ABD30012	300	1,2	1,65	1,88
K40ABD30015	300	1,5	2,10	2,33
K40ABD30020	300	2	2,85	3,09
K40ABD40008	400	0,8	1,32	1,55
K40ABD40010	400	1	1,70	1,96
K40ABD40012	400	1,2	2,08	2,37
K40ABD40015	400	1,5	2,65	2,94
K40ABD40020	400	2	3,59	3,90
K40ABD50010	500	1	2,06	2,36
K40ABD50012	500	1,2	2,51	2,86
K40ABD50015	500	1,5	3,20	3,55
K40ABD50020	500	2	4,34	4,71
K40ABD60010	600	1	2,42	2,78
K40ABD60012	600	1,2	2,95	3,36
K40ABD60015	600	1,5	3,76	4,17
K40ABD60020	600	2	5,10	5,53

- Ürün montajında M6x12 bombe başlı civata ve M6 flanşlı somun kullanılmaktadır.
- Malzeme ağırlıkları yaklaşık değerlerdir, \pm %10 değişim gösterebilir.
- Özel ölçü ve ürünler için müşteri temsilcilerimizle irtibata geçiniz.

Ağır Hizmet Kablo Taşıma Sistemleri

■ H40 İç Bükey Dönüş

SİPARİŞ KODU	GENİŞLİK W(mm)	KALINLIK t (mm)	PRE GAL. AĞIRLIK (kg/ad)	SD GAL. AĞIRLIK (kg/ad)
K40BD05008	50	0,8	0,40	0,46
K40BD05010	50	1	0,51	0,59
K40BD05012	50	1,2	0,62	0,71
K40BD05015	50	1,5	0,79	0,88
K40BD05020	50	2	1,08	1,17
K40BD10008	100	0,8	0,52	0,61
K40BD10010	100	1	0,67	0,77
K40BD10012	100	1,2	0,82	0,94
K40BD10015	100	1,5	1,05	1,16
K40BD10020	100	2	1,42	1,54
K40BD15008	150	0,8	0,64	0,75
K40BD15010	150	1	0,83	0,95
K40BD15012	150	1,2	1,01	1,15
K40BD15015	150	1,5	1,29	1,43
K40BD15020	150	2	1,75	1,90
K40BD20008	200	0,8	0,77	0,90
K40BD20010	200	1	0,98	1,13
K40BD20012	200	1,2	1,20	1,37
K40BD20015	200	1,5	1,53	1,70
K40BD20020	200	2	2,08	2,25
K40BD25008	250	0,8	0,89	1,04
K40BD25010	250	1	1,15	1,32
K40BD25012	250	1,2	1,40	1,60
K40BD25015	250	1,5	1,78	1,98
K40BD25020	250	2	2,42	2,62
K40BD30008	300	0,8	1,01	1,18
K40BD30010	300	1	1,30	1,50
K40BD30012	300	1,2	1,59	1,81
K40BD30015	300	1,5	2,03	2,25
K40BD30020	300	2	2,75	2,98
K40BD40008	400	0,8	1,26	1,47
K40BD40010	400	1	1,62	1,86
K40BD40012	400	1,2	1,98	2,26
K40BD40015	400	1,5	2,52	2,80
K40BD40020	400	2	3,42	3,71
K40BD50010	500	1	1,94	2,23
K40BD50012	500	1,2	2,37	2,70
K40BD50015	500	1,5	3,01	3,35
K40BD50020	500	2	4,09	4,44
K40BD60010	600	1	2,26	2,59
K40BD60012	600	1,2	2,76	3,14
K40BD60015	600	1,5	3,51	3,89
K40BD60020	600	2	4,76	5,17

- Ürün montajında M6x12 bombe başlı civata ve M6 flanşlı somun kullanılmaktadır.
- Malzeme ağırlıkları yaklaşık değerlerdir, ± %10 değişim gösterebilir.
- Özel ölçü ve ürünler için müşteri temsilcilerimizle irtibata geçiniz.

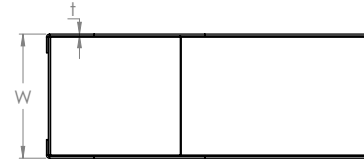
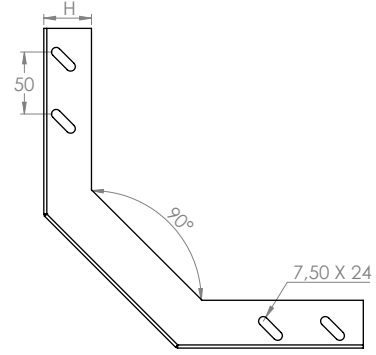

- İç Bükey dönüşler, kanal sisteminin yönünü dikey düzlemde yukarı/aşağı doğru değiştirmek için kullanılır. Genişliği 50 mm ile 600 mm arasında değişir.



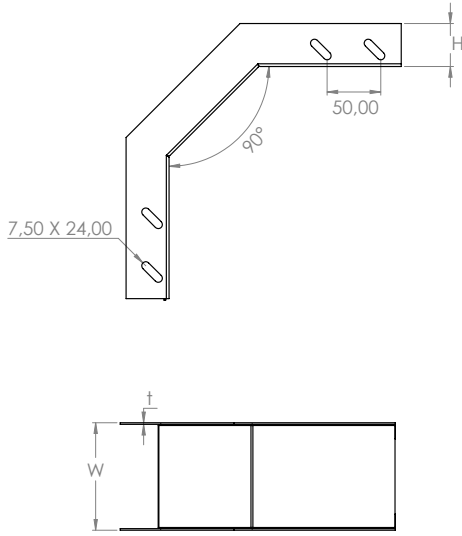

■ Dış Bükey dönüşler, kanal sisteminin yönünü dikey düzlemde yukarı/aşağı doğru değiştirmek için kullanılır. Geniřlięi 50 mm ile 600 mm arasında deęiřir.

Ağır Hizmet Kablo Taşıma Sistemleri

■ H40 Dış Bükey Dönüş

SİPARİŐ KODU	GENİŐLİK W(mm)	KALINLIK t (mm)	PRE GAL. AĞIRLIK (kg/ad)	SD GAL. AĞIRLIK (kg/ad)
K40DBD05008	50	0,8	0,40	0,46
K40DBD05010	50	1	0,51	0,59
K40DBD05012	50	1,2	0,62	0,71
K40DBD05015	50	1,5	0,79	0,88
K40DBD05020	50	2	1,08	1,17
K40DBD10008	100	0,8	0,52	0,61
K40DBD10010	100	1	0,67	0,77
K40DBD10012	100	1,2	0,82	0,94
K40DBD10015	100	1,5	1,05	1,16
K40DBD10020	100	2	1,42	1,54
K40DBD15008	150	0,8	0,64	0,75
K40DBD15010	150	1	0,83	0,95
K40DBD15012	150	1,2	1,01	1,15
K40DBD15015	150	1,5	1,29	1,43
K40DBD15020	150	2	1,75	1,90
K40DBD20008	200	0,8	0,77	0,90
K40DBD20010	200	1	0,98	1,13
K40DBD20012	200	1,2	1,20	1,37
K40DBD20015	200	1,5	1,53	1,70
K40DBD20020	200	2	2,08	2,25
K40DBD25008	250	0,8	0,89	1,04
K40DBD25010	250	1	1,15	1,32
K40DBD25012	250	1,2	1,40	1,60
K40DBD25015	250	1,5	1,78	1,98
K40DBD25020	250	2	2,42	2,62
K40DBD30008	300	0,8	1,01	1,18
K40DBD30010	300	1	1,30	1,50
K40DBD30012	300	1,2	1,59	1,81
K40DBD30015	300	1,5	2,03	2,25
K40DBD30020	300	2	2,75	2,98
K40DBD40008	400	0,8	1,26	1,47
K40DBD40010	400	1	1,62	1,86
K40DBD40012	400	1,2	1,98	2,26
K40DBD40015	400	1,5	2,52	2,80
K40DBD40020	400	2	3,42	3,71
K40DBD50010	500	1	1,94	2,23
K40DBD50012	500	1,2	2,37	2,70
K40DBD50015	500	1,5	3,01	3,35
K40DBD50020	500	2	4,09	4,44
K40DBD60010	600	1	1,94	2,23
K40DBD60012	600	1,2	2,37	2,70
K40DBD60015	600	1,5	3,01	3,35
K40DBD60020	600	2	4,09	4,44

- Ürün montajında M6x12 bombe başlı civata ve M6 flanşlı somun kullanılmaktadır.
- Malzeme ağırlıkları yaklaşık deęerlerdir, \pm %10 deęişim gösterebilir.
- Özel ölçü ve ürünler için müşteri temsilcilerimizle irtibata geçiniz.

Ağır Hizmet Kablo Taşıma Sistemleri

■ H40 Dikey T

SİPARİŞ KODU	GENİŞLİK W(mm)	KALINLIK t (mm)	PRE GAL. AĞIRLIK (kg/ad)	SD GAL. AĞIRLIK (kg/ad)
K40ADT05008	50	0,8	0,85	0,99
K40ADT05010	50	1	1,09	1,25
K40ADT05012	50	1,2	1,33	1,52
K40ADT05015	50	1,5	1,69	1,88
K40ADT05020	50	2	2,30	2,49
K40ADT10008	100	0,8	1,11	1,29
K40ADT10010	100	1	1,42	1,64
K40ADT10012	100	1,2	1,74	1,98
K40ADT10015	100	1,5	2,21	2,46
K40ADT10020	100	2	3,00	3,26
K40ADT15008	150	0,8	1,42	1,66
K40ADT15010	150	1	1,83	2,10
K40ADT15012	150	1,2	2,22	2,53
K40ADT15015	150	1,5	2,83	3,14
K40ADT15020	150	2	3,84	4,17
K40ADT20008	200	0,8	1,77	2,07
K40ADT20010	200	1	2,28	2,62
K40ADT20012	200	1,2	2,78	3,17
K40ADT20015	200	1,5	3,54	3,93
K40ADT20020	200	2	4,81	5,22
K40ADT25008	250	0,8	2,14	2,51
K40ADT25010	250	1	2,75	3,17
K40ADT25012	250	1,2	3,37	3,84
K40ADT25015	250	1,5	4,28	4,76
K40ADT25020	250	2	5,81	6,31
K40ADT30008	300	0,8	2,54	2,97
K40ADT30010	300	1	3,27	3,76
K40ADT30012	300	1,2	3,99	4,55
K40ADT30015	300	1,5	5,08	5,64
K40ADT30020	300	2	6,90	7,48
K40ADT40008	400	0,8	3,42	4,00
K40ADT40010	400	1	4,39	5,05
K40ADT40012	400	1,2	5,37	6,12
K40ADT40015	400	1,5	6,83	7,58
K40ADT40020	400	2	9,27	10,06
K40ADT50010	500	1	5,67	6,52
K40ADT50012	500	1,2	6,93	7,90
K40ADT50015	500	1,5	8,82	9,79
K40ADT50020	500	2	11,97	12,99
K40ADT60010	600	1	7,07	8,14
K40ADT60012	600	1,2	8,65	9,86
K40ADT60015	600	1,5	11,00	12,21
K40ADT60020	600	2	14,93	16,20

- Ürün montajında M6x12 bombe başlı civata ve M6 flanşlı somun kullanılmaktadır.
- Malzeme ağırlıkları yaklaşık değerlerdir, \pm %10 değişim gösterebilir.
- Özel ölçü ve ürünler için müşteri temsilcilerimizle irtibata geçiniz.

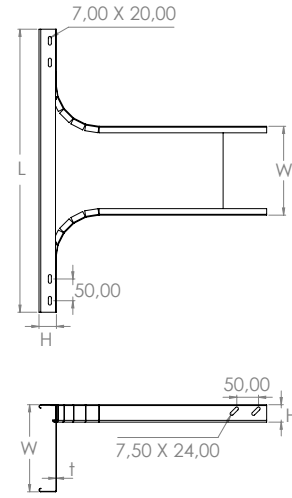

- Dikey T bağlantılar, kanal sisteminin yönünü yatay ve dikey düzlemde değiştirmek için kullanılır. Genişliği 50 mm ile 600 mm arasında değişir.



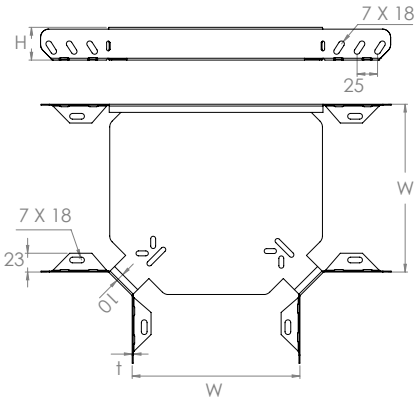
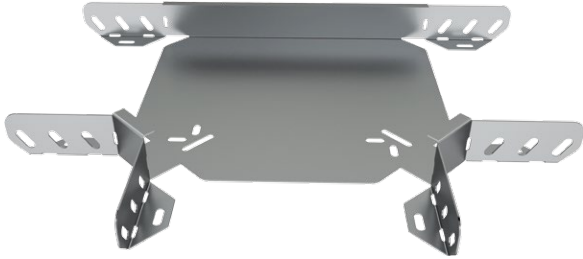
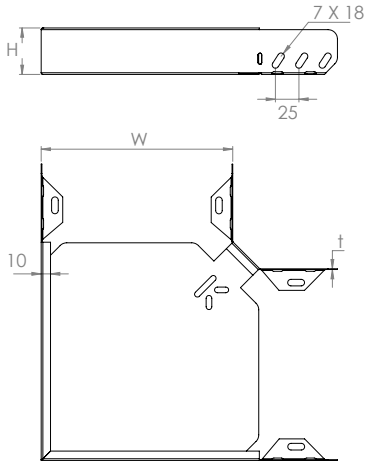

Ağır Hizmet Kablo Taşıma Sistemleri

■ H40 Kaynaksız Köşe Dönüş

SİPARİŞ KODU	GENİŞLİK W(mm)	KALINLIK t (mm)	PRE GAL. AĞIRLIK (kg/ad)	SD GAL. AĞIRLIK (kg/ad)
K40KAK10008	100	0,8	0,23	0,27
K40KAK15008	150	0,8	0,35	0,41
K40KAK20008	200	0,8	0,49	0,57
K40KAK25008	250	0,8	0,66	0,77
K40KAK30010	300	1	1,09	1,25
K40KAK40010	400	1	1,70	1,96
K40KAK50010	500	1	2,45	2,82
K40KAK60010	600	1	3,34	3,84

- Ürün montajında M6x12 bombe başlı civata ve M6 flanşlı somun kullanılmaktadır.
- Malzeme ağırlıkları yaklaşık değerlerdir, \pm %10 değişim gösterebilir.
- Özel ölçü ve ürünler için müşteri temsilcilerimizle irtibata geçiniz.

- Köşe dönüşler, kanal sistemini sağ veya sol tarafa yatay düzlemde 90° çevirmek için kullanılır. Genişliği 100 mm ile 600 mm arasında değişir.

Ağır Hizmet Kablo Taşıma Sistemleri

■ H40 Kaynaksız T Dönüş

SİPARİŞ KODU	GENİŞLİK W(mm)	KALINLIK t (mm)	PRE GAL. AĞIRLIK (kg/ad)	SD GAL. AĞIRLIK (kg/ad)
K40KAT10008	100	0,8	0,27	0,32
K40KAT15008	150	0,8	0,38	0,44
K40KAT20008	200	0,8	0,51	0,60
K40KAT25008	250	0,8	0,68	0,80
K40KAT30010	300	1	1,11	1,28
K40KAT40010	400	1	1,71	1,97
K40KAT50010	500	1	2,45	2,82
K40KAT60010	600	1	3,32	3,82

- Ürün montajında M6x12 bombe başlı civata ve M6 flanşlı somun kullanılmaktadır.
- Malzeme ağırlıkları yaklaşık değerlerdir, \pm %10 değişim gösterebilir.
- Özel ölçü ve ürünler için müşteri temsilcilerimizle irtibata geçiniz.

- T-dönüşler, yatay düzlem üzerinde kanal sistemini T şeklinde ayrı yollara çevirmek için kullanılır. Genişliği 100 mm ile 600 mm arasında değişir.

Ağır Hizmet Kablo Taşıma Sistemleri

■ H40 Kaynaksız Dörtlü Dönüş

SİPARİŞ KODU	GENİŞLİK W(mm)	KALINLIK t (mm)	PRE GAL. AĞIRLIK (kg/ad)	SD GAL. AĞIRLIK (kg/ad)
K40KAD10008	100	0,8	0,30	0,35
K40KAD15008	150	0,8	0,41	0,48
K40KAD20008	200	0,8	0,53	0,62
K40KAD25008	250	0,8	0,69	0,81
K40KAD30010	300	1	1,13	1,30
K40KAD40010	400	1	1,70	1,96
K40KAD50010	500	1	2,42	2,78
K40KAD60010	600	1	3,29	3,78

- Ürün montajında M6x12 bombe başlı civata ve M6 flanşlı somun kullanılmaktadır.
- Malzeme ağırlıkları yaklaşık değerlerdir, \pm %10 değişim gösterebilir.
- Özel ölçü ve ürünler için müşteri temsilcilerimizle irtibata geçiniz.

- Dörtlü dönüşler, yatay düzlem üzerinde kanal sistemini dört ayrı yöne çevirmek için kullanılır. Genişliği 100 mm ile 600 mm arasında değişir.

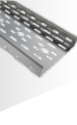
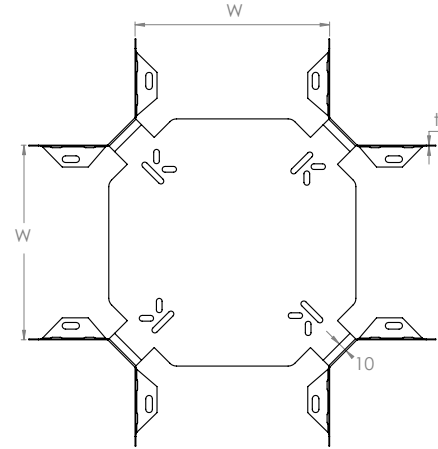
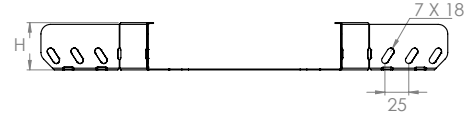
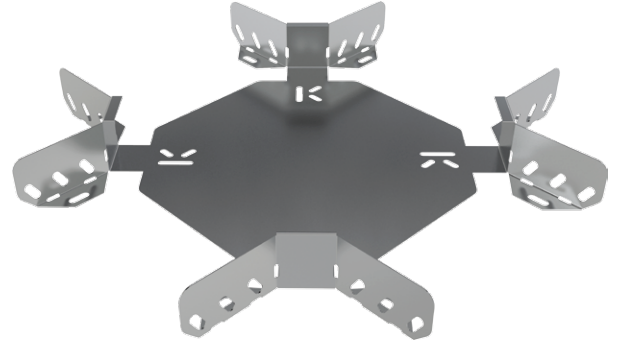

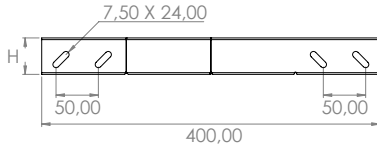
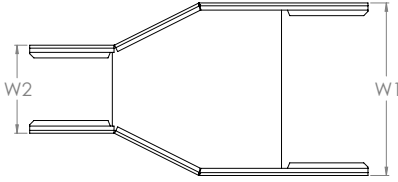

- Ortadan daralan redüksiyonlar, kanal sisteminin genişliğinin artırılması veya azaltılması için kullanılır. Genişliği 100 mm ile 600 mm arasında değişir.
- Lütfen siparişiniz ile W1 ve W2 ölçülerini belirtiniz.

Ağır Hizmet Kablo Taşıma Sistemleri

■ H40 Ortadan Daralan Redüksiyon

SİPARİŞ KODU	GENİŞLİK W(mm)	KALINLIK t (mm)	PRE GAL. AĞIRLIK (kg/ad)	SD GAL. AĞIRLIK (kg/ad)
K40ARO10008	100	0,8	0,37	0,43
K40ARO10010	100	1	0,48	0,55
K40ARO10012	100	1,2	0,58	0,66
K40ARO10015	100	1,5	0,74	0,82
K40ARO10020	100	2	1,01	1,09
K40ARO15008	150	0,8	0,42	0,49
K40ARO15010	150	1	0,54	0,62
K40ARO15012	150	1,2	0,66	0,75
K40ARO15015	150	1,5	0,84	0,93
K40ARO15020	150	2	1,14	1,24
K40ARO20008	200	0,8	0,48	0,56
K40ARO20010	200	1	0,61	0,70
K40ARO20012	200	1,2	0,75	0,85
K40ARO20015	200	1,5	0,95	1,06
K40ARO20020	200	2	1,29	1,40
K40ARO25008	250	0,8	0,53	0,62
K40ARO25010	250	1	0,68	0,79
K40ARO25012	250	1,2	0,84	0,95
K40ARO25015	250	1,5	1,06	1,18
K40ARO25020	250	2	1,44	1,57
K40ARO30008	300	0,8	0,59	0,69
K40ARO30010	300	1	0,76	0,87
K40ARO30012	300	1,2	0,92	1,05
K40ARO30015	300	1,5	1,18	1,31
K40ARO30020	300	2	1,60	1,73
K40ARO40008	400	0,8	0,69	0,81
K40ARO40010	400	1	0,89	1,02
K40ARO40012	400	1,2	1,09	1,24
K40ARO40015	400	1,5	1,39	1,54
K40ARO40020	400	2	1,88	2,04
K40ARO50010	500	1	1,04	1,19
K40ARO50012	500	1,2	1,27	1,44
K40ARO50015	500	1,5	1,61	1,79
K40ARO50020	500	2	2,19	2,37
K40ARO60010	600	1	1,18	1,36
K40ARO60012	600	1,2	1,44	1,64
K40ARO60015	600	1,5	1,83	2,04
K40ARO60020	600	2	2,49	2,70

- Ürün montajında M6x12 bombe başlı civata ve M6 flanşlı somun kullanılmaktadır.
- Malzeme ağırlıkları yaklaşık değerlerdir, \pm %10 değişim gösterebilir.
- Özel ölçü ve ürünler için müşteri temsilcilerimizle irtibata geçiniz.

Ağır Hizmet Kablo Taşıma Sistemleri

■ H40 Sağa Daralan Redüksiyon

SİPARİŞ KODU	GENİŞLİK W(mm)	KALINLIK t (mm)	PRE GAL. AĞIRLIK (kg/ad)	SD GAL. AĞIRLIK (kg/ad)
K40ARR10008	100	0,8	0,38	0,44
K40ARR10010	100	1	0,49	0,56
K40ARR10012	100	1,2	0,59	0,68
K40ARR10015	100	1,5	0,76	0,84
K40ARR10020	100	2	1,03	1,11
K40ARR15008	150	0,8	0,43	0,50
K40ARR15010	150	1	0,55	0,63
K40ARR15012	150	1,2	0,67	0,76
K40ARR15015	150	1,5	0,85	0,95
K40ARR15020	150	2	1,16	1,26
K40ARR20008	200	0,8	0,48	0,57
K40ARR20010	200	1	0,62	0,71
K40ARR20012	200	1,2	0,76	0,87
K40ARR20015	200	1,5	0,97	1,07
K40ARR20020	200	2	1,31	1,42
K40ARR25008	250	0,8	0,54	0,63
K40ARR25010	250	1	0,69	0,80
K40ARR25012	250	1,2	0,85	0,97
K40ARR25015	250	1,5	1,08	1,20
K40ARR25020	250	2	1,46	1,59
K40ARR30008	300	0,8	0,60	0,70
K40ARR30010	300	1	0,77	0,88
K40ARR30012	300	1,2	0,94	1,07
K40ARR30015	300	1,5	1,19	1,32
K40ARR30020	300	2	1,62	1,75
K40ARR40008	400	0,8	0,70	0,82
K40ARR40010	400	1	0,90	1,04
K40ARR40012	400	1,2	1,10	1,25
K40ARR40015	400	1,5	1,40	1,55
K40ARR40020	400	2	1,90	2,06
K40ARR50010	500	1	1,04	1,20
K40ARR50012	500	1,2	1,28	1,45
K40ARR50015	500	1,5	1,62	1,80
K40ARR50020	500	2	2,20	2,39
K40ARR60010	600	1	1,19	1,37
K40ARR60012	600	1,2	1,45	1,66
K40ARR60015	600	1,5	1,85	2,05
K40ARR60020	600	2	2,51	2,72

- Ürün montajında M6x12 bombe başlı civata ve M6 flanşlı somun kullanılmaktadır.
- Malzeme ağırlıkları yaklaşık değerlerdir, \pm %10 değişim gösterebilir.
- Özel ölçü ve ürünler için müşteri temsilcilerimizle iletişime geçiniz.

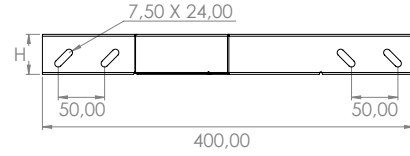
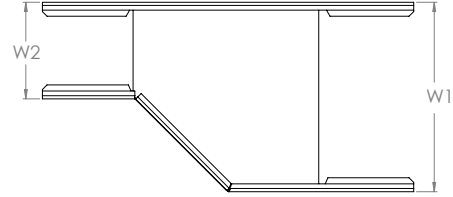

- Sağa daralan redüksiyonlar, kanal sisteminin genişliğinin, sağ taraftan azaltılması için kullanılır. Genişliği 100 mm ile 600 mm arasında değişir.
- Lütfen siparişiniz ile W1 ve W2 ölçülerini belirtiniz.

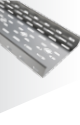

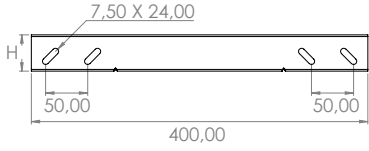
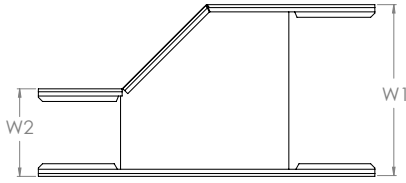
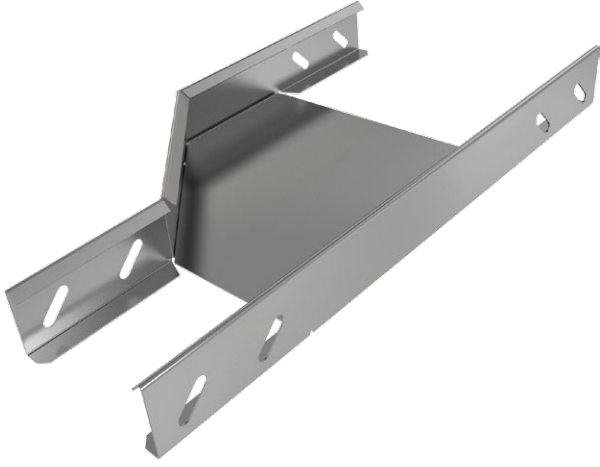

- Sola daralan redüksiyonlar, kanal sisteminin genişliğinin, sol taraftan azaltılması için kullanılır. Genişliği 100 mm ile 600 mm arasında değişir.
- Lütfen siparişiniz ile W1 ve W2 ölçülerini belirtiniz.

Ağır Hizmet Kablo Taşıma Sistemleri

■ H40 Sola Daralan Redüksiyon

SİPARİŞ KODU	GENİŞLİK W(mm)	KALINLIK t (mm)	PRE GAL. AĞIRLIK (kg/ad)	SD GAL. AĞIRLIK (kg/ad)
K40ARL10008	100	0,8	0,38	0,44
K40ARL10010	100	1	0,49	0,56
K40ARL10012	100	1,2	0,59	0,68
K40ARL10015	100	1,5	0,76	0,84
K40ARL10020	100	2	1,03	1,11
K40ARL15008	150	0,8	0,43	0,50
K40ARL15010	150	1	0,55	0,63
K40ARL15012	150	1,2	0,67	0,76
K40ARL15015	150	1,5	0,85	0,95
K40ARL15020	150	2	1,16	1,26
K40ARL20008	200	0,8	0,48	0,57
K40ARL20010	200	1	0,62	0,71
K40ARL20012	200	1,2	0,76	0,87
K40ARL20015	200	1,5	0,97	1,07
K40ARL20020	200	2	1,31	1,42
K40ARL25008	250	0,8	0,54	0,63
K40ARL25010	250	1	0,69	0,80
K40ARL25012	250	1,2	0,85	0,97
K40ARL25015	250	1,5	1,08	1,20
K40ARL25020	250	2	1,46	1,59
K40ARL30008	300	0,8	0,60	0,70
K40ARL30010	300	1	0,77	0,88
K40ARL30012	300	1,2	0,94	1,07
K40ARL30015	300	1,5	1,19	1,32
K40ARL30020	300	2	1,62	1,75
K40ARL40008	400	0,8	0,70	0,82
K40ARL40010	400	1	0,90	1,04
K40ARL40012	400	1,2	1,10	1,25
K40ARL40015	400	1,5	1,40	1,55
K40ARL40020	400	2	1,90	2,06
K40ARL50010	500	1	1,04	1,20
K40ARL50012	500	1,2	1,28	1,45
K40ARL50015	500	1,5	1,62	1,80
K40ARL50020	500	2	2,20	2,39
K40ARL60010	600	1	1,19	1,37
K40ARL60012	600	1,2	1,45	1,66
K40ARL60015	600	1,5	1,85	2,05
K40ARL60020	600	2	2,51	2,72

- Ürün montajında M6x12 bombe başlı civata ve M6 flanşlı somun kullanılmaktadır.
- Malzeme ağırlıkları yaklaşık değerlerdir, \pm %10 değişim gösterebilir.
- Özel ölçü ve ürünler için müşteri temsilcilerimizle irtibata geçiniz.

Ağır Hizmet Kablo Taşıma Sistemleri

■ H40 Yarım T Dönüş

SİPARİŞ KODU	GENİŞLİK ABC(mm)	KALINLIK t (mm)	PRE GAL. AĞIRLIK (kg/ad)	SD GAL. AĞIRLIK (kg/ad)
K40AYT05008	50	0,8	0,25	0,29
K40AYT05010	50	1	0,32	0,37
K40AYT05012	50	1,2	0,39	0,44
K40AYT05015	50	1,5	0,50	0,56
K40AYT05020	50	2	0,68	0,74

K40AYT10008	100	0,8	0,28	0,33
K40AYT10010	100	1	0,36	0,41
K40AYT10012	100	1,2	0,44	0,50
K40AYT10015	100	1,5	0,56	0,62
K40AYT10020	100	2	0,76	0,82

K40AYT15008	150	0,8	0,31	0,36
K40AYT15010	150	1	0,40	0,46
K40AYT15012	150	1,2	0,49	0,56
K40AYT15015	150	1,5	0,62	0,69
K40AYT15020	150	2	0,84	0,91

K40AYT20008	200	0,8	0,34	0,40
K40AYT20010	200	1	0,44	0,51
K40AYT20012	200	1,2	0,53	0,60
K40AYT20015	200	1,5	0,68	0,75
K40AYT20020	200	2	0,92	1,00

K40AYT25008	250	0,8	0,37	0,43
K40AYT25010	250	1	0,48	0,55
K40AYT25012	250	1,2	0,58	0,66
K40AYT25015	250	1,5	0,74	0,82
K40AYT25020	250	2	1,00	1,09

K40AYT30008	300	0,8	0,40	0,47
K40AYT30010	300	1	0,51	0,59
K40AYT30012	300	1,2	0,63	0,72
K40AYT30015	300	1,5	0,80	0,89
K40AYT30020	300	2	1,08	1,17

K40AYT40008	400	0,8	0,46	0,54
K40AYT40010	400	1	0,59	0,68
K40AYT40012	400	1,2	0,72	0,82
K40AYT40015	400	1,5	0,92	1,02
K40AYT40020	400	2	1,25	1,36

K40AYT50010	500	1	0,68	0,78
K40AYT50012	500	1,2	0,83	0,95
K40AYT50015	500	1,5	1,06	1,18
K40AYT50020	500	2	1,44	1,56

K40AYT60010	600	1	0,77	0,89
K40AYT60012	600	1,2	0,94	1,07
K40AYT60015	600	1,5	1,20	1,33
K40AYT60020	600	2	1,63	1,77

- Ürün montajında M6x12 bombe başlı civata ve M6 flanşlı somun kullanılmaktadır.
- Malzeme ağırlıkları yaklaşık değerlerdir, \pm %10 değişim gösterebilir.
- Özel ölçü ve ürünler için müşteri temsilcilerimizle irtibata geçiniz.

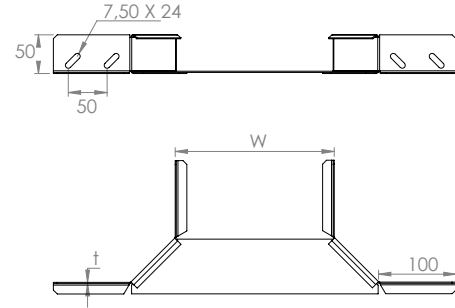
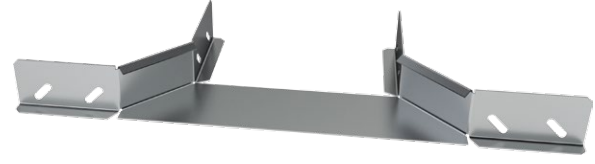

- Yarım T-dönüşler, yatay düzlem üzerinde kanal sistemini T şeklinde ayrı yollara çevirmek için kullanılır. Genişliği 50 mm ile 600 mm arasında değişir.



KABLO TAŞIMA SİSTEMLERİ

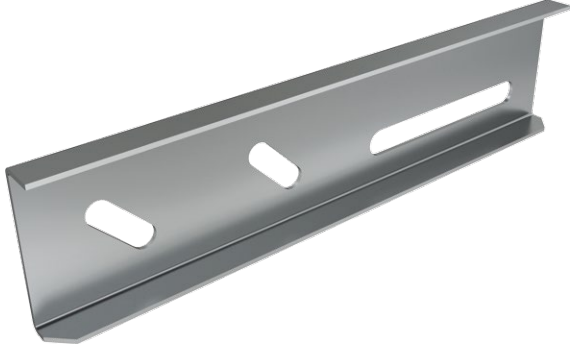

Ağır Hizmet Kablo Taşıma Sistemleri

■ H40 Genleşme Ek Eleman

SİPARİŞ KODU	GENİŞLİK W(mm)	KALINLIK t (mm)	PRE GAL. AĞIRLIK (kg/ad)	SD GAL. AĞIRLIK (kg/ad)
K40AGE12	200	1,2	0,11	0,13

- Ürün montajında M6x12 bombe başlı civata ve M6 flanşlı somun kullanılmaktadır.
- Malzeme ağırlıkları yaklaşık değerlerdir, \pm %10 değişim gösterebilir.
- Özel ölçü ve ürünler için müşteri temsilcilerimizle iletişime geçiniz.

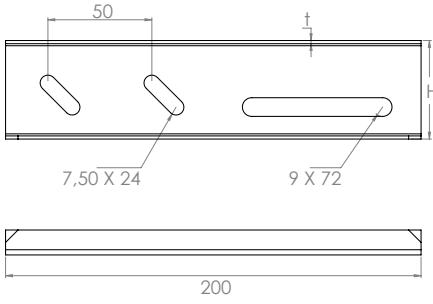

- Genleşme ek elemanı, sistemin yatay düzlemde ortam sıcaklığına bağlı oluşabilecek genleşme kaynaklı gerilmeleri tolere eden bağlantı parçasıdır.

GENLEŞME EK ELEMANI MONTAJ DETAYI

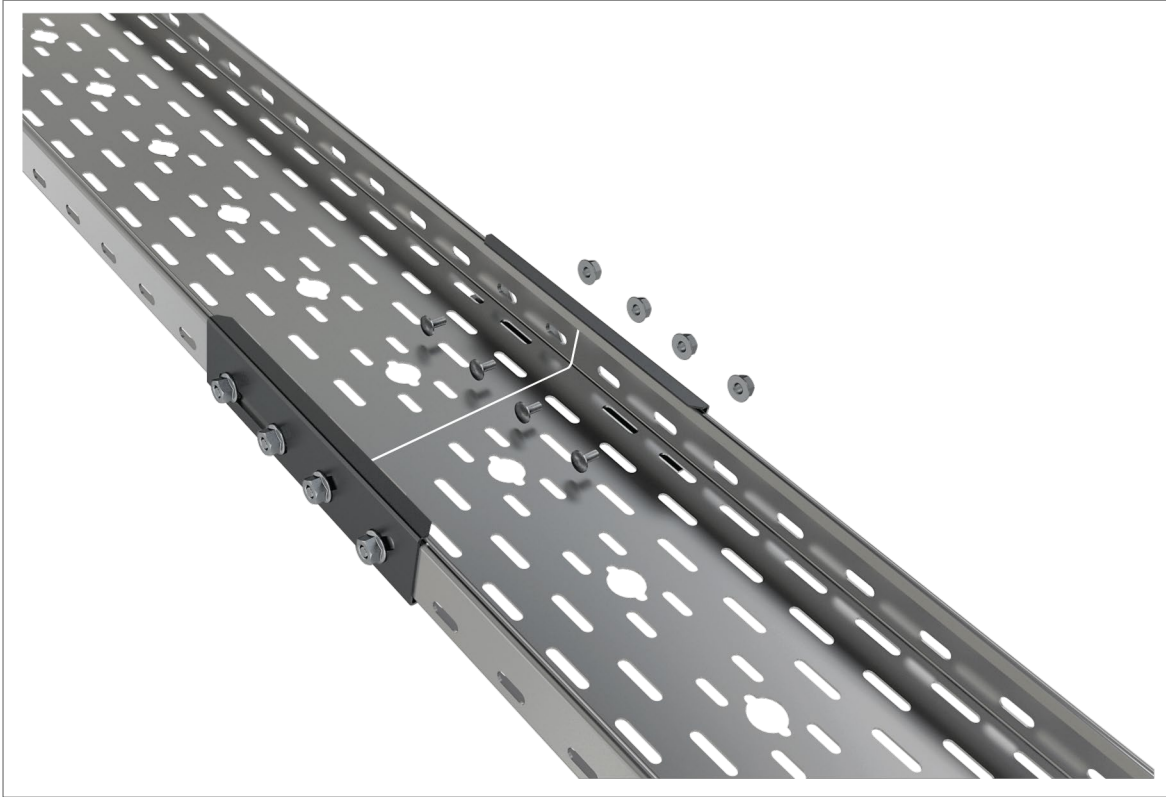

Ağır Hizmet Kablo Taşıma Sistemleri

■ H40 Ek Eleman

SİPARİŞ KODU	GENİŞLİK W(mm)	KALINLIK t (mm)	PRE GAL. AĞIRLIK (kg/ad)	SD GAL. AĞIRLIK (kg/ad)
K40AEK12	200	1,2	0,11	0,13

- Ürün montajında M6x12 bombe başlı civata ve M6 flanşlı somun kullanılmaktadır.
- Malzeme ağırlıkları yaklaşık değerlerdir, \pm %10 değişim gösterebilir.
- Özel ölçü ve ürünler için müşteri temsilcilerimizle irtibata geçiniz.

■ Ek elemanı, kablo kanal sistemini birbirine bağlamak için kullanılır.

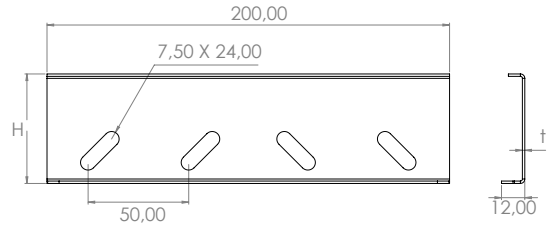

EK ELEMAN MONTAJ DETAYI

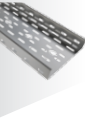
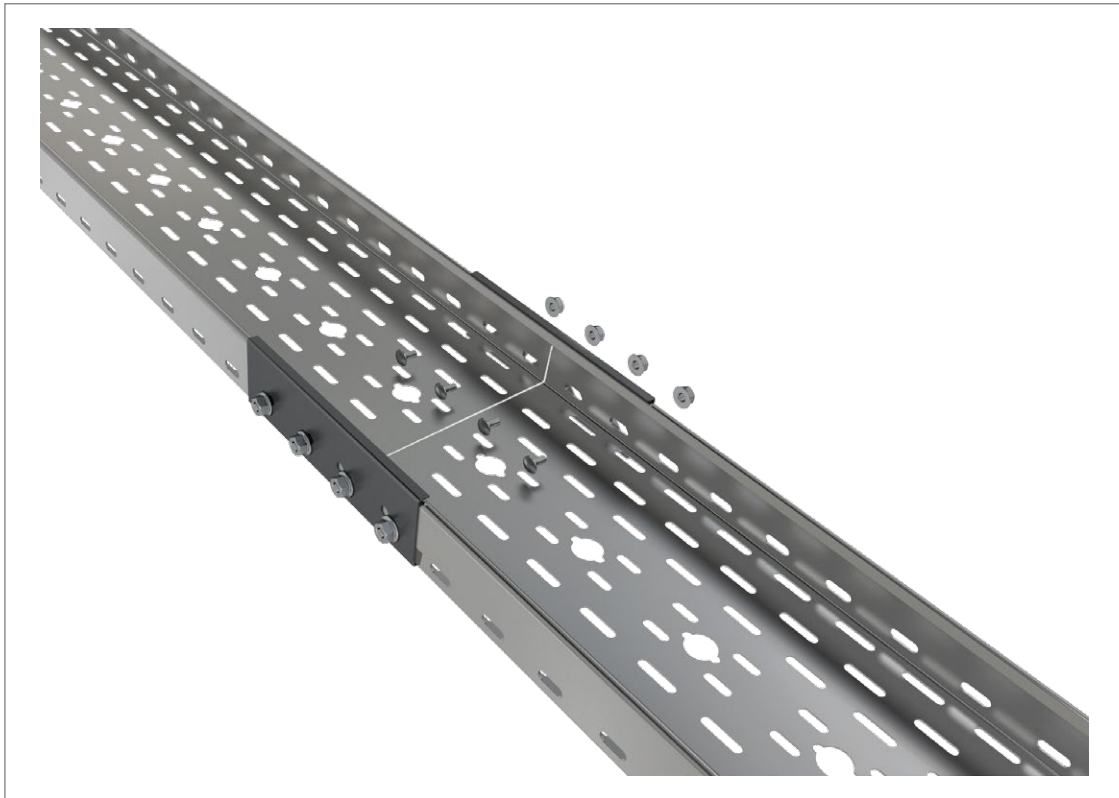

KABLO TAŞIMA SİSTEMLERİ

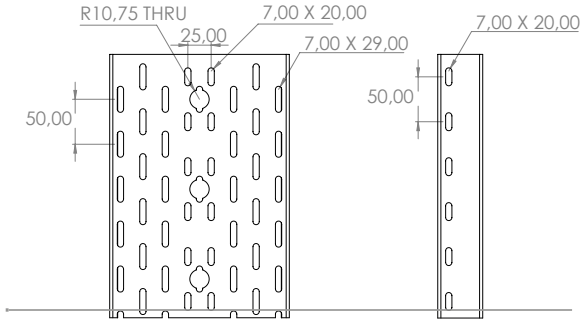
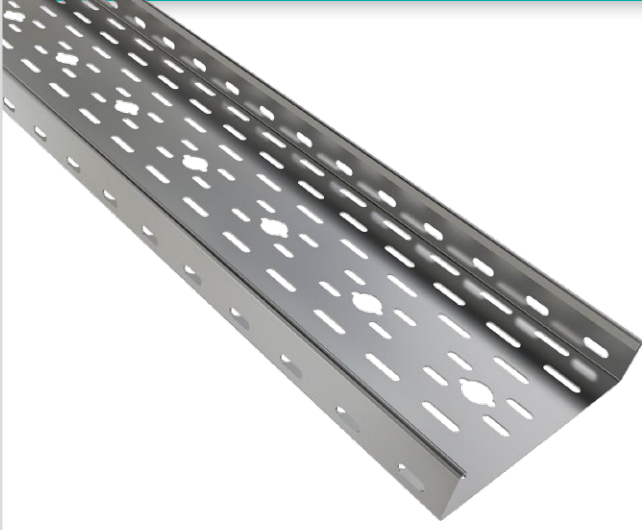

Taşıma Kapasitesi Detayları

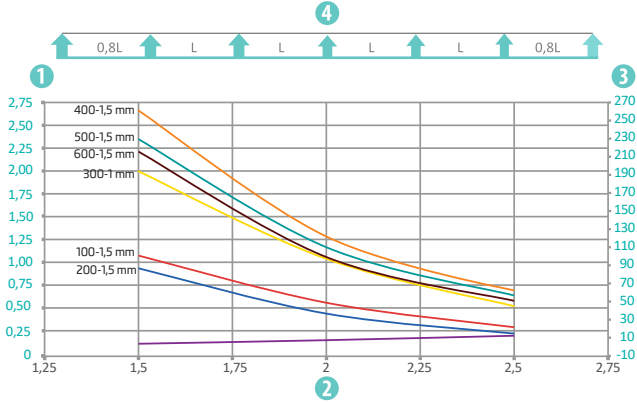

W Genişlik (mm)	H Yükseklik (mm)	t Kalınlık (mm)	Taşıma Kapasitesi		
			1,5 m kN/m	2 m kN/m	2,5 m kN/m
100	50	1	1,10	0,58	0,31
200	50	1	0,96	0,46	0,24
300	50	1	2,02	1,04	0,51
400	50	1,5	2,70	1,29	0,68
500	50	1,5	2,38	1,17	0,63
600	50	1,5	2,24	1,06	0,57

- Hammaddede standardı ve ilgili kalite sınıfına göre taşıma değerleri \pm farklılıklar gösterebilir.

Ağır Hizmet Kablo Taşıma Sistemleri

H50 Kablo Kanalı

SİPARİŞ KODU	GENİŞLİK W(mm)	KALINLIK t (mm)	PRE GAL. AĞIRLIK (kg/m)	SD GAL. AĞIRLIK (kg/m)
K50A05008	50	0,8	0,79	0,93
K50A05010	50	1	1,02	1,17
K50A05012	50	1,2	1,25	1,42
K50A05015	50	1,5	1,59	1,76
K50A05020	50	2	2,15	2,34
K50A10008	100	0,8	1,04	1,22
K50A10010	100	1	1,34	1,54
K50A10012	100	1,2	1,64	1,87
K50A10015	100	1,5	2,09	2,32
K50A10020	100	2	2,83	3,07
K50A15008	150	0,8	1,28	1,50
K50A15010	150	1	1,65	1,90
K50A15012	150	1,2	2,02	2,30
K50A15015	150	1,5	2,57	2,85
K50A15020	150	2	3,48	3,78
K50A20008	200	0,8	1,52	1,77
K50A20010	200	1	1,95	2,24
K50A20012	200	1,2	2,38	2,72
K50A20015	200	1,5	3,03	3,37
K50A20020	200	2	4,12	4,47
K50A25008	250	0,8	1,74	2,04
K50A25010	250	1	2,24	2,58
K50A25012	250	1,2	2,74	3,12
K50A25015	250	1,5	3,49	3,87
K50A25020	250	2	4,73	5,13
K50A30008	300	0,8	1,97	2,31
K50A30010	300	1	2,54	2,92
K50A30012	300	1,2	3,10	3,53
K50A30015	300	1,5	3,95	4,38
K50A30020	300	2	5,35	5,81
K50A40008	400	0,8	2,43	2,84
K50A40010	400	1	3,12	3,59
K50A40012	400	1,2	3,82	4,35
K50A40015	400	1,5	4,86	5,40
K50A40020	400	2	6,59	7,15
K50A50010	500	1	3,77	4,33
K50A50012	500	1,2	4,60	5,25
K50A50015	500	1,5	5,86	6,50
K50A50020	500	2	7,95	8,63
K50A60010	600	1	4,36	5,01
K50A60012	600	1,2	5,32	6,07
K50A60015	600	1,5	6,78	7,52
K50A60020	600	2	9,20	9,98

- Ürün montajında M6x12 bombe başlı civata ve M6 flanşlı somun kullanılmaktadır.
- Malzeme ağırlıkları yaklaşık değerlerdir, \pm %10 değişim gösterebilir.
- Özel ölçü ve ürünler için müşteri temsilcilerimizle iletişime geçiniz.
- Standart uzunluk 3000 mm.

Ağır Hizmet Kablo Taşıma Sistemleri

■ H50 Deliksiz Kablo Kanalı

SİPARİŞ KODU	GENİŞLİK W(mm)	KALINLIK t (mm)	PRE GAL. AĞIRLIK (kg/m)	SD GAL. AĞIRLIK (kg/m)
K50DA05008	50	0,8	0,91	1,07
K50DA05010	50	1	1,17	1,35
K50DA05012	50	1,2	1,43	1,63
K50DA05015	50	1,5	1,83	2,03
K50DA05020	50	2	2,48	2,69

K50DA10008	100	0,8	1,19	1,39
K50DA10010	100	1	1,53	1,76
K50DA10012	100	1,2	1,87	2,13
K50DA10015	100	1,5	2,38	2,64
K50DA10020	100	2	3,23	3,50

K50DA15008	150	0,8	1,46	1,71
K50DA15010	150	1	1,88	2,16
K50DA15012	150	1,2	2,30	2,62
K50DA15015	150	1,5	2,93	3,25
K50DA15020	150	2	3,97	4,30

K50DA20008	200	0,8	1,74	2,04
K50DA20010	200	1	2,24	2,57
K50DA20012	200	1,2	2,73	3,12
K50DA20015	200	1,5	3,48	3,86
K50DA20020	200	2	4,72	5,12

K50DA25008	250	0,8	2,02	2,36
K50DA25010	250	1	2,59	2,98
K50DA25012	250	1,2	3,17	3,61
K50DA25015	250	1,5	4,03	4,48
K50DA25020	250	2	5,48	5,94

K50DA30008	300	0,8	2,29	2,68
K50DA30010	300	1	2,94	3,38
K50DA30012	300	1,2	3,60	4,10
K50DA30015	300	1,5	4,58	5,09
K50DA30020	300	2	6,21	6,74

K50DA40008	400	0,8	2,84	3,32
K50DA40010	400	1	3,65	4,20
K50DA40012	400	1,2	4,46	5,08
K50DA40015	400	1,5	5,68	6,31
K50DA40020	400	2	7,70	8,36

K50DA50010	500	1	4,36	5,02
K50DA50012	500	1,2	5,33	6,08
K50DA50015	500	1,5	6,79	7,53
K50DA50020	500	2	9,21	10,00

K50DA60010	600	1	5,07	5,83
K50DA60012	600	1,2	6,20	7,06
K50DA60015	600	1,5	7,89	8,75
K50DA60020	600	2	10,70	11,61

- Ürün montajında M6x12 bombe başlı civata ve M6 flanşlı somun kullanılmaktadır.
- Malzeme ağırlıkları yaklaşık değerlerdir, \pm %10 değişim gösterebilir.
- Özel ölçü ve ürünler için müşteri temsilcilerimizle irtibata geçiniz.
- Standart uzunluk 3000 mm.

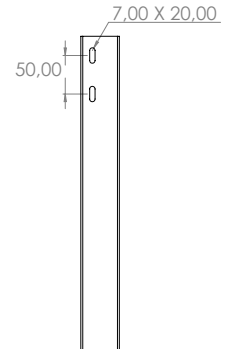
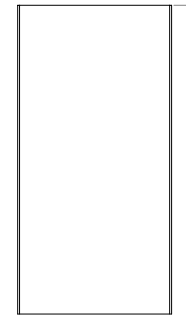
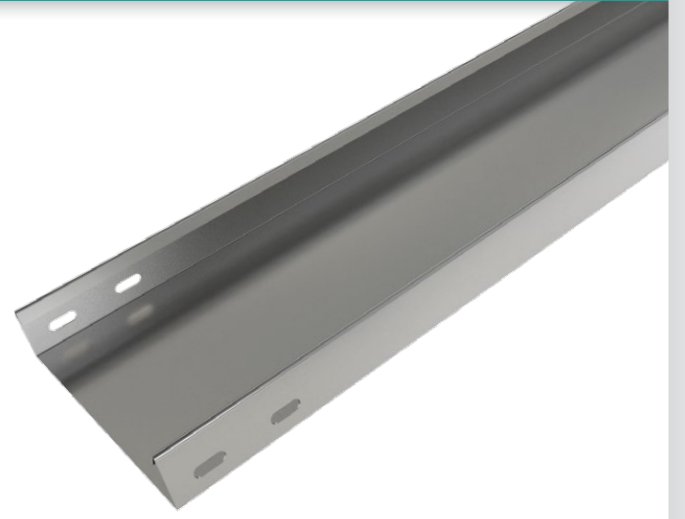

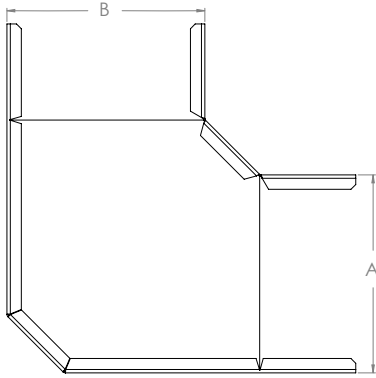
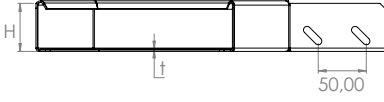

- Köşe dönüşler, kanal sistemini sağ veya sol tarafa yatay düzlemde 90° çevirmek için kullanılır. Genişliği 50 mm ile 600 mm arasında değişir.

Ağır Hizmet Kablo Taşıma Sistemleri

■ H50 Köşe Dönüş

SİPARİŞ KODU	GENİŞLİK AB(mm)	KALINLIK t (mm)	PRE GAL. AĞIRLIK (kg/ad)	SD GAL. AĞIRLIK (kg/ad)
K50AKD05008	50	0,8	0,26	0,31
K50AKD05010	50	1	0,34	0,39
K50AKD05012	50	1,2	0,39	0,45
K50AKD05015	50	1,5	0,56	0,62
K50AKD05020	50	2	0,67	0,73
K50AKD10008	100	0,8	0,40	0,47
K50AKD10010	100	1	0,52	0,59
K50AKD10012	100	1,2	0,63	0,72
K50AKD10015	100	1,5	0,80	0,89
K50AKD10020	100	2	1,09	1,18
K50AKD15008	150	0,8	0,55	0,64
K50AKD15010	150	1	0,70	0,81
K50AKD15012	150	1,2	0,86	0,98
K50AKD15015	150	1,5	1,09	1,21
K50AKD15020	150	2	1,48	1,61
K50AKD20008	200	0,8	0,72	0,84
K50AKD20010	200	1	0,92	1,06
K50AKD20012	200	1,2	1,13	1,29
K50AKD20015	200	1,5	1,44	1,60
K50AKD20020	200	2	1,95	2,12
K50AKD25008	250	0,8	0,91	1,07
K50AKD25010	250	1	1,18	1,35
K50AKD25012	250	1,2	1,44	1,64
K50AKD25015	250	1,5	1,83	2,03
K50AKD25020	250	2	2,48	2,69
K50AKD30008	300	0,8	1,14	1,34
K50AKD30010	300	1	1,47	1,69
K50AKD30012	300	1,2	1,80	2,05
K50AKD30015	300	1,5	2,29	2,54
K50AKD30020	300	2	3,10	3,37
K50AKD40008	400	0,8	1,68	1,96
K50AKD40010	400	1	2,15	2,48
K50AKD40012	400	1,2	2,63	3,00
K50AKD40015	400	1,5	3,35	3,72
K50AKD40020	400	2	4,55	4,93
K50AKD50010	500	1	2,98	3,43
K50AKD50012	500	1,2	3,64	4,15
K50AKD50015	500	1,5	4,64	5,15
K50AKD50020	500	2	6,30	6,83
K50AKD60010	600	1	3,95	4,55
K50AKD60012	600	1,2	4,83	5,51
K50AKD60015	600	1,5	6,15	6,83
K50AKD60020	600	2	8,35	9,06

- Ürün montajında M6x12 bombe başlı civata ve M6 flanşlı somun kullanılmaktadır.
- Malzeme ağırlıkları yaklaşık değerlerdir, ± %10 değişim gösterebilir.
- Özel ölçü ve ürünler için müşteri temsilcilerimizle irtibata geçiniz.

Ağır Hizmet Kablo Taşıma Sistemleri

■ H50 T Dönüş

SİPARİŞ KODU	GENİŞLİK ABC(mm)	KALINLIK t (mm)	PRE GAL. AĞIRLIK (kg/ad)	SD GAL. AĞIRLIK (kg/ad)
K50ATD05008	50	0,8	0,48	0,56
K50ATD05010	50	1	0,60	0,69
K50ATD05012	50	1,2	0,72	0,82
K50ATD05015	50	1,5	0,91	1,01
K50ATD05020	50	2	1,21	1,31
K50ATD10008	100	0,8	0,59	0,69
K50ATD10010	100	1	0,74	0,85
K50ATD10012	100	1,2	0,88	1,00
K50ATD10015	100	1,5	1,11	1,23
K50ATD10020	100	2	1,48	1,61
K50ATD15008	150	0,8	0,72	0,84
K50ATD15010	150	1	0,90	1,04
K50ATD15012	150	1,2	1,08	1,23
K50ATD15015	150	1,5	1,36	1,51
K50ATD15020	150	2	1,81	1,96
K50ATD20008	200	0,8	0,93	1,09
K50ATD20010	200	1	1,17	1,35
K50ATD20012	200	1,2	1,40	1,60
K50ATD20015	200	1,5	1,76	1,95
K50ATD20020	200	2	2,34	2,54
K50ATD25008	250	0,8	1,09	1,28
K50ATD25010	250	1	1,36	1,56
K50ATD25012	250	1,2	1,63	1,86
K50ATD25015	250	1,5	2,05	2,28
K50ATD25020	250	2	2,72	2,95
K50ATD25008	300	0,8	1,32	1,54
K50ATD25010	300	1	1,65	1,90
K50ATD25012	300	1,2	1,98	2,26
K50ATD25015	300	1,5	2,48	2,75
K50ATD25020	300	2	3,30	3,58
K50ATD40008	400	0,8	1,87	2,19
K50ATD40010	400	1	2,34	2,69
K50ATD40012	400	1,2	2,80	3,19
K50ATD40015	400	1,5	3,52	3,91
K50ATD40020	400	2	4,68	5,08
K50ATD50010	500	1	3,19	3,67
K50ATD50012	500	1,2	3,83	4,37
K50ATD50015	500	1,5	4,79	5,32
K50ATD50020	500	2	6,38	6,92
K50ATD60010	600	1	4,20	4,83
K50ATD60012	600	1,2	5,04	5,75
K50ATD60015	600	1,5	6,31	7,00
K50ATD60020	600	2	8,40	9,11

- Ürün montajında M6x12 bombe başlı civata ve M6 flanşlı somun kullanılmaktadır.
- Malzeme ağırlıkları yaklaşık değerlerdir, \pm %10 değişim gösterebilir.
- Özel ölçü ve ürünler için müşteri temsilcilerimizle irtibata geçiniz.

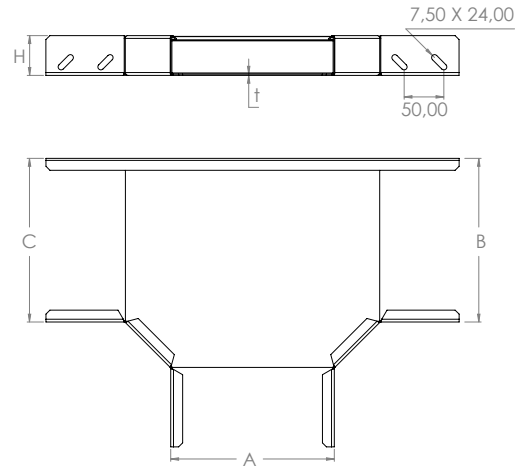

- T-dönüşler, yatay düzlem üzerinde kanal sistemini T şeklinde ayrı yollara çevirmek için kullanılır. Genişliği 50 mm ile 600 mm arasında değişir.

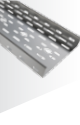

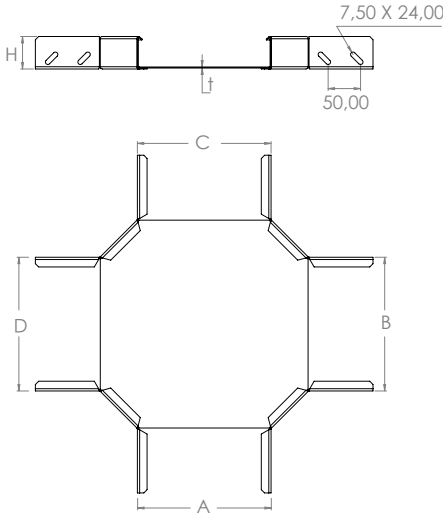

- Dörtlü dönüşler, yatay düzlem üzerinde kanal sistemini dört ayrı yöne çevirmek için kullanılır. Genişliği 50 mm ile 600 mm arasında değişir.

Ağır Hizmet Kablo Taşıma Sistemleri

■ H50 Dörtlü Dönüş

SİPARİŞ KODU	GENİŞLİK ABCD(mm)	KALINLIK t (mm)	PRE GAL. AĞIRLIK (kg/ad)	SD GAL. AĞIRLIK (kg/ad)
K50ADD05008	50	0,8	0,54	0,63
K50ADD05010	50	1	0,70	0,80
K50ADD05012	50	1,2	0,85	0,97
K50ADD05015	50	1,5	1,08	1,20
K50ADD05020	50	2	1,47	1,59
K50ADD10008	100	0,8	0,60	0,70
K50ADD10010	100	1	0,77	0,88
K50ADD10012	100	1,2	0,94	1,07
K50ADD10015	100	1,5	1,19	1,32
K50ADD10020	100	2	1,62	1,75
K50ADD15008	150	0,8	0,74	0,87
K50ADD15010	150	1	0,95	1,10
K50ADD15012	150	1,2	1,17	1,33
K50ADD15015	150	1,5	1,48	1,65
K50ADD15020	150	2	2,01	2,19
K50ADD20008	200	0,8	0,91	1,06
K50ADD20010	200	1	1,16	1,34
K50ADD20012	200	1,2	1,42	1,62
K50ADD20015	200	1,5	1,81	2,01
K50ADD20020	200	2	2,46	2,67
K50ADD25008	250	0,8	1,22	1,43
K50ADD25010	250	1	1,57	1,80
K50ADD25012	250	1,2	1,91	2,18
K50ADD25015	250	1,5	2,44	2,70
K50ADD25020	250	2	3,31	3,59
K50ADD30008	300	0,8	1,31	1,53
K50ADD30010	300	1	1,69	1,94
K50ADD30012	300	1,2	2,06	2,35
K50ADD30015	300	1,5	2,62	2,91
K50ADD30020	300	2	3,56	3,86
K50ADD40008	400	0,8	1,83	2,14
K50ADD40010	400	1	2,35	2,70
K50ADD40012	400	1,2	2,87	3,28
K50ADD40015	400	1,5	3,66	4,06
K50ADD40020	400	2	4,97	5,39
K50ADD50010	500	1	3,16	3,64
K50ADD50012	500	1,2	3,86	4,40
K50ADD50015	500	1,5	4,92	5,46
K50ADD50020	500	2	6,68	7,24
K50ADD60010	600	1	4,11	4,73
K50ADD60012	600	1,2	5,02	5,73
K50ADD60015	600	1,5	6,39	7,10
K50ADD60020	600	2	8,68	9,41

- Ürün montajında M6x12 bombe başlı civata ve M6 flanşlı somun kullanılmaktadır.
- Malzeme ağırlıkları yaklaşık değerlerdir, \pm %10 değişim gösterebilir.
- Özel ölçü ve ürünler için müşteri temsilcilerimizle irtibata geçiniz.

Ağır Hizmet Kablo Taşıma Sistemleri

■ H50 Akordiyon İç Bükey

SİPARİŞ KODU	GENİŞLİK W(mm)	KALINLIK t (mm)	PRE GAL. AĞIRLIK (kg/ad)	SD GAL. AĞIRLIK (kg/ad)
K50ABD05008	50	0,8	0,41	0,48
K50ABD05010	50	1	0,53	0,60
K50ABD05012	50	1,2	0,64	0,73
K50ABD05015	50	1,5	0,82	0,91
K50ABD05020	50	2	1,11	1,20
K50ABD10008	100	0,8	0,54	0,63
K50ABD10010	100	1	0,70	0,80
K50ABD10012	100	1,2	0,85	0,97
K50ABD10015	100	1,5	1,09	1,20
K50ABD10020	100	2	1,47	1,60
K50ABD15008	150	0,8	0,68	0,80
K50ABD15010	150	1	0,88	1,01
K50ABD15012	150	1,2	1,07	1,22
K50ABD15015	150	1,5	1,37	1,52
K50ABD15020	150	2	1,85	2,01
K50ABD20008	200	0,8	0,82	0,95
K50ABD20010	200	1	1,05	1,21
K50ABD20012	200	1,2	1,28	1,46
K50ABD20015	200	1,5	1,63	1,81
K50ABD20020	200	2	2,22	2,40
K50ABD25008	250	0,8	0,96	1,12
K50ABD25010	250	1	1,23	1,41
K50ABD25012	250	1,2	1,50	1,71
K50ABD25015	250	1,5	1,91	2,12
K50ABD25020	250	2	2,60	2,82
K50ABD30008	300	0,8	1,09	1,28
K50ABD30010	300	1	1,40	1,61
K50ABD30012	300	1,2	1,71	1,95
K50ABD30015	300	1,5	2,18	2,42
K50ABD30020	300	2	2,96	3,21
K50ABD40008	400	0,8	1,37	1,60
K50ABD40010	400	1	1,76	2,03
K50ABD40012	400	1,2	2,15	2,46
K50ABD40015	400	1,5	2,74	3,04
K50ABD40020	400	2	3,72	4,04
K50ABD50010	500	1	2,12	2,43
K50ABD50012	500	1,2	2,59	2,95
K50ABD50015	500	1,5	3,29	3,65
K50ABD50020	500	2	4,47	4,84
K50ABD60010	600	1	2,47	2,84
K50ABD60012	600	1,2	3,02	3,44
K50ABD60015	600	1,5	3,84	4,26
K50ABD60020	600	2	5,21	5,65

- Ürün montajında M6x12 bombe başlı civata ve M6 flanşlı somun kullanılmaktadır.
- Malzeme ağırlıkları yaklaşık değerlerdir, \pm %10 değişim gösterebilir.
- Özel ölçü ve ürünler için müşteri temsilcilerimizle irtibata geçiniz.

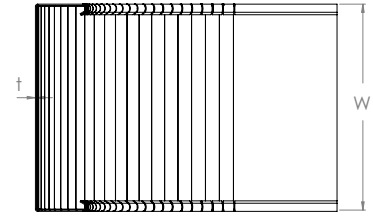
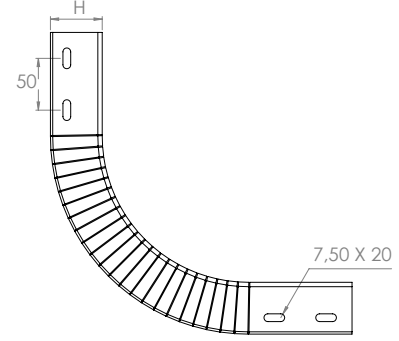

- İç bükey dönüşler, kanal sisteminin yönünü dikey düzlemde yukarı/aşağı doğru değiştirmek için kullanılır. Genişliği 50 mm ile 600 mm arasında değişir..



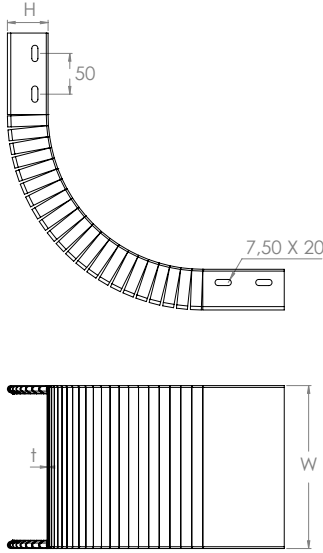

- Dış Bükme dönüşler, kanal sisteminin yönünü dikey düzlemde yukarı/aşağı doğru değiştirmek için kullanılır. Geniřlięi 50 mm ile 600 mm arasında deęiřir.

Ağır Hizmet Kablo Taşıma Sistemleri

■ H50 Akordiyon Dış Bükme

SİPARİŐ KODU	GENİŐLİK W(mm)	KALINLIK t (mm)	PRE GAL. AĞIRLIK (kg/ad)	SD GAL. AĞIRLIK (kg/ad)
K50ABD05008	50	0,8	0,41	0,48
K50ABD05010	50	1	0,53	0,60
K50ABD05012	50	1,2	0,64	0,73
K50ABD05015	50	1,5	0,82	0,91
K50ABD05020	50	2	1,11	1,20
K50ABD10008	100	0,8	0,54	0,63
K50ABD10010	100	1	0,70	0,80
K50ABD10012	100	1,2	0,85	0,97
K50ABD10015	100	1,5	1,09	1,20
K50ABD10020	100	2	1,47	1,60
K50ABD15008	150	0,8	0,68	0,80
K50ABD15010	150	1	0,88	1,01
K50ABD15012	150	1,2	1,07	1,22
K50ABD15015	150	1,5	1,37	1,52
K50ABD15020	150	2	1,85	2,01
K50ABD20008	200	0,8	0,82	0,95
K50ABD20010	200	1	1,05	1,21
K50ABD20012	200	1,2	1,28	1,46
K50ABD20015	200	1,5	1,63	1,81
K50ABD20020	200	2	2,22	2,40
K50ABD25008	250	0,8	0,96	1,12
K50ABD25010	250	1	1,23	1,41
K50ABD25012	250	1,2	1,50	1,71
K50ABD25015	250	1,5	1,91	2,12
K50ABD25020	250	2	2,60	2,82
K50ABD30008	300	0,8	1,09	1,28
K50ABD30010	300	1	1,40	1,61
K50ABD30012	300	1,2	1,71	1,95
K50ABD30015	300	1,5	2,18	2,42
K50ABD30020	300	2	2,96	3,21
K50ABD40008	400	0,8	1,37	1,60
K50ABD40010	400	1	1,76	2,03
K50ABD40012	400	1,2	2,15	2,46
K50ABD40015	400	1,5	2,74	3,04
K50ABD40020	400	2	3,72	4,04
K50ABD50010	500	1	2,12	2,43
K50ABD50012	500	1,2	2,59	2,95
K50ABD50015	500	1,5	3,29	3,65
K50ABD50020	500	2	4,47	4,84
K50ABD60010	600	1	2,47	2,84
K50ABD60012	600	1,2	3,02	3,44
K50ABD60015	600	1,5	3,84	4,26
K50ABD60020	600	2	5,21	5,65

- Ürün montajında M6x12 bombe başlı civata ve M6 flanşlı somun kullanılmaktadır.
- Malzeme ağırlıkları yaklaşık deęerlerdir, \pm %10 deęiřim gösterebilir.
- Özel ölçü ve ürünler için müşteri temsilcilerimizle irtibata geçiniz.

Ağır Hizmet Kablo Taşıma Sistemleri

■ H50 İç Bükey Dönüş

SİPARİŞ KODU	GENİŞLİK W(mm)	KALINLIK t (mm)	PRE GAL. AĞIRLIK (kg/ad)	SD GAL. AĞIRLIK (kg/ad)
K50IBD05008	50	0,8	0,43	0,51
K50IBD05010	50	1	0,56	0,64
K50IBD05012	50	1,2	0,68	0,78
K50IBD05015	50	1,5	0,87	0,96
K50IBD05020	50	2	1,18	1,28
K50IBD10008	100	0,8	0,56	0,65
K50IBD10010	100	1	0,71	0,82
K50IBD10012	100	1,2	0,87	0,99
K50IBD10015	100	1,5	1,11	1,23
K50IBD10020	100	2	1,51	1,64
K50IBD15008	150	0,8	0,68	0,80
K50IBD15010	150	1	0,88	1,01
K50IBD15012	150	1,2	1,07	1,22
K50IBD15015	150	1,5	1,36	1,51
K50IBD15020	150	2	1,85	2,01
K50IBD20008	200	0,8	0,80	0,94
K50IBD20010	200	1	1,03	1,19
K50IBD20012	200	1,2	1,26	1,44
K50IBD20015	200	1,5	1,61	1,78
K50IBD20020	200	2	2,18	2,36
K50IBD25008	250	0,8	0,93	1,09
K50IBD25010	250	1	1,19	1,37
K50IBD25012	250	1,2	1,46	1,66
K50IBD25015	250	1,5	1,86	2,06
K50IBD25020	250	2	2,52	2,73
K50IBD30008	300	0,8	1,05	1,23
K50IBD30010	300	1	1,35	1,55
K50IBD30012	300	1,2	1,65	1,88
K50IBD30015	300	1,5	2,10	2,33
K50IBD30020	300	2	2,85	3,09
K50IBD40008	400	0,8	1,30	1,52
K50IBD40010	400	1	1,67	1,92
K50IBD40012	400	1,2	2,04	2,32
K50IBD40015	400	1,5	2,59	2,88
K50IBD40020	400	2	3,52	3,82
K50IBD50010	500	1	1,99	2,28
K50IBD50012	500	1,2	2,43	2,77
K50IBD50015	500	1,5	3,09	3,43
K50IBD50020	500	2	4,19	4,55
K50IBD60010	600	1	2,30	2,65
K50IBD60012	600	1,2	2,82	3,21
K50IBD60015	600	1,5	3,58	3,98
K50IBD60020	600	2	4,86	5,28

- Ürün montajında M6x12 bombe başlı civata ve M6 flanşlı somun kullanılmaktadır.
- Malzeme ağırlıkları yaklaşık değerlerdir, \pm %10 değişim gösterebilir.
- Özel ölçü ve ürünler için müşteri temsilcilerimizle irtibata geçiniz.

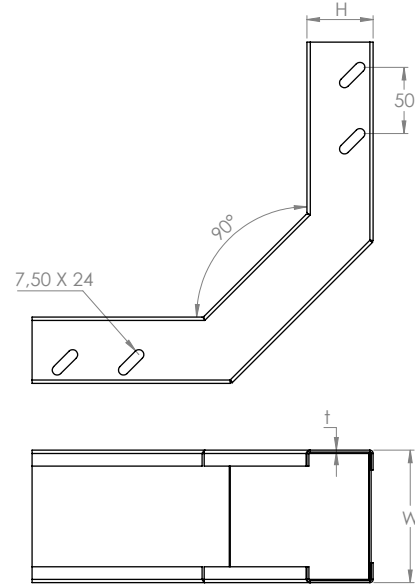

- İç Bükey dönüşler, kanal sisteminin yönünü dikey düzlemde yukarı/aşağı doğru değiştirmek için kullanılır. Geniřlięi 50 mm ile 600 mm arasında deęiřir.



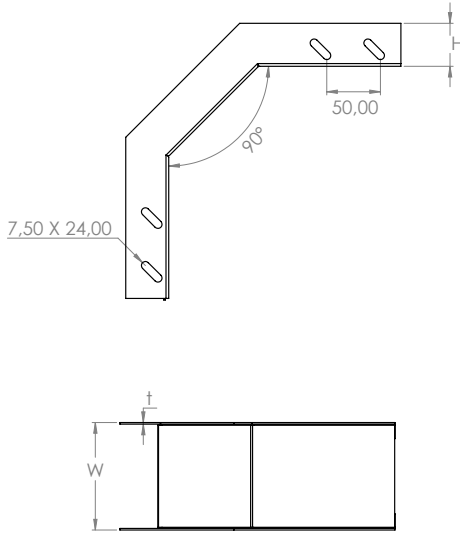

- Dış Bükey dönüşler, kanal sisteminin yönünü dikey düzlemde yukarı/aşağı doğru değiştirmek için kullanılır. Geniřlięi 50 mm ile 600 mm arasında deęiřir.

Ağır Hizmet Kablo Taşıma Sistemleri

■ H50 Dış Bükey Dönüş

SİPARİŐ KODU	GENİŐLİK W(mm)	KALINLIK t (mm)	PRE GAL. AĞIRLIK (kg/ad)	SD GAL. AĞIRLIK (kg/ad)
K50DBD05008	50	0,8	0,43	0,51
K50DBD05010	50	1	0,56	0,64
K50DBD05012	50	1,2	0,68	0,78
K50DBD05015	50	1,5	0,87	0,96
K50DBD05020	50	2	1,18	1,28
K50DBD10008	100	0,8	0,56	0,65
K50DBD10010	100	1	0,71	0,82
K50DBD10012	100	1,2	0,87	0,99
K50DBD10015	100	1,5	1,11	1,23
K50DBD10020	100	2	1,51	1,64
K50DBD15008	150	0,8	0,68	0,80
K50DBD15010	150	1	0,88	1,01
K50DBD15012	150	1,2	1,07	1,22
K50DBD15015	150	1,5	1,36	1,51
K50DBD15020	150	2	1,85	2,01
K50DBD20008	200	0,8	0,80	0,94
K50DBD20010	200	1	1,03	1,19
K50DBD20012	200	1,2	1,26	1,44
K50DBD20015	200	1,5	1,61	1,78
K50DBD20020	200	2	2,18	2,36
K50DBD25008	250	0,8	0,93	1,09
K50DBD25010	250	1	1,19	1,37
K50DBD25012	250	1,2	1,46	1,66
K50DBD25015	250	1,5	1,86	2,06
K50DBD25020	250	2	2,52	2,73
K50DBD30008	300	0,8	1,05	1,23
K50DBD30010	300	1	1,35	1,55
K50DBD30012	300	1,2	1,65	1,88
K50DBD30015	300	1,5	2,10	2,33
K50DBD30020	300	2	2,85	3,09
K50DBD40008	400	0,8	1,30	1,52
K50DBD40010	400	1	1,67	1,92
K50DBD40012	400	1,2	2,04	2,32
K50DBD40015	400	1,5	2,59	2,88
K50DBD40020	400	2	3,52	3,82
K50DBD50010	500	1	1,99	2,28
K50DBD50012	500	1,2	2,43	2,77
K50DBD50015	500	1,5	3,09	3,43
K50DBD50020	500	2	4,19	4,55
K50DBD60010	600	1	2,30	2,65
K50DBD60012	600	1,2	2,82	3,21
K50DBD60015	600	1,5	3,58	3,98
K50DBD60020	600	2	4,86	5,28

- Ürün montajında M6x12 bombe başlı civata ve M6 flanşlı somun kullanılmaktadır.
- Malzeme ağırlıkları yaklaşık deęerlerdir, \pm %10 deęişim gösterebilir.
- Özel ölçü ve ürünler için müşteri temsilcilerimizle irtibata deęiniz.

Ağır Hizmet Kablo Taşıma Sistemleri

■ H50 Dikey T

SİPARİŞ KODU	GENİŞLİK W(mm)	KALINLIK t (mm)	PRE GAL. AĞIRLIK (kg/ad)	SD GAL. AĞIRLIK (kg/ad)
K50ADT05008	50	0,8	0,97	1,13
K50ADT05010	50	1	1,24	1,43
K50ADT05012	50	1,2	1,52	1,73
K50ADT05015	50	1,5	1,93	2,14
K50ADT05020	50	2	2,62	2,84
K50ADT10008	100	0,8	1,23	1,43
K50ADT10010	100	1	1,58	1,81
K50ADT10012	100	1,2	1,93	2,19
K50ADT10015	100	1,5	2,45	2,72
K50ADT10020	100	2	3,33	3,61
K50ADT15008	150	0,8	1,58	1,84
K50ADT15010	150	1	1,96	2,26
K50ADT15012	150	1,2	2,40	2,73
K50ADT15015	150	1,5	3,05	3,39
K50ADT15020	150	2	4,14	4,49
K50ADT20008	200	0,8	1,88	2,20
K50ADT20010	200	1	2,42	2,78
K50ADT20012	200	1,2	2,96	3,37
K50ADT20015	200	1,5	3,77	4,18
K50ADT20020	200	2	5,11	5,55
K50ADT25008	250	0,8	2,26	2,65
K50ADT25010	250	1	2,91	3,34
K50ADT25012	250	1,2	3,55	4,05
K50ADT25015	250	1,5	4,52	5,02
K50ADT25020	250	2	6,14	6,66
K50ADT30008	300	0,8	2,66	3,11
K50ADT30010	300	1	3,42	3,93
K50ADT30012	300	1,2	4,18	4,77
K50ADT30015	300	1,5	5,32	5,91
K50ADT30020	300	2	7,22	7,83
K50ADT40008	400	0,8	3,54	4,14
K50ADT40010	400	1	4,55	5,23
K50ADT40012	400	1,2	5,56	6,33
K50ADT40015	400	1,5	7,07	7,85
K50ADT40020	400	2	9,60	10,41
K50ADT50010	500	1	5,83	6,71
K50ADT50012	500	1,2	7,13	8,13
K50ADT50015	500	1,5	9,07	10,07
K50ADT50020	500	2	12,31	13,36
K50ADT60010	600	1	6,50	7,47
K50ADT60012	600	1,2	7,94	9,05
K50ADT60015	600	1,5	10,11	11,22
K50ADT60020	600	2	13,72	14,88

- Ürün montajında M6x12 bombe başlı civata ve M6 flanşlı somun kullanılmaktadır.
- Malzeme ağırlıkları yaklaşık değerlerdir, \pm %10 değişim gösterebilir.
- Özel ölçü ve ürünler için müşteri temsilcilerimizle irtibata geçiniz.

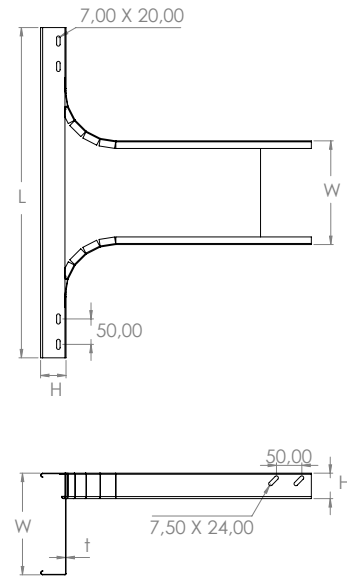

- Dikey T bağlantılar, kanal sisteminin yönünü yatay ve dikey düzlemde değiştirmek için kullanılır. Genişliği 50 mm ile 600 mm arasında değişir.

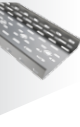

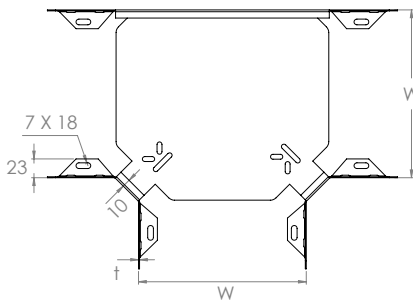
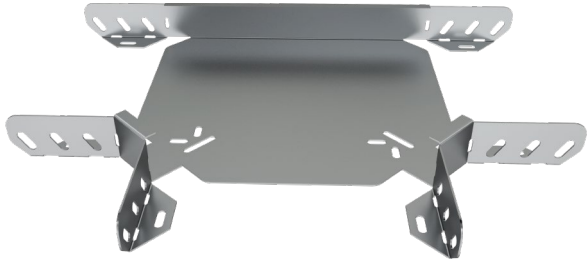
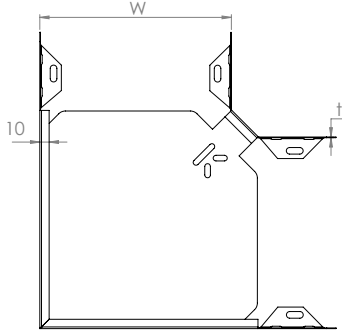
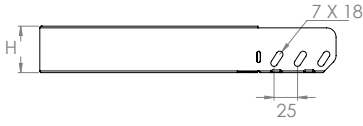

Ağır Hizmet Kablo Taşıma Sistemleri

■ H50 Kaynaksız Köşe Dönüş

SİPARİŞ KODU	GENİŞLİK W(mm)	KALINLIK t (mm)	PRE GAL. AĞIRLIK (kg/ad)	SD GAL. AĞIRLIK (kg/ad)
K50KAK10008	100	0,8	0,27	0,32
K50KAK15008	150	0,8	0,39	0,46
K50KAK20008	200	0,8	0,53	0,62
K50KAK25008	250	0,8	0,71	0,83
K50KAK30010	300	1	1,17	1,35
K50KAK40010	400	1	1,79	2,06
K50KAK50010	500	1	2,56	2,94
K50KAK60010	600	1	3,46	3,98

- Ürün montajında M6x12 bombe başlı civata ve M6 flanşlı somun kullanılmaktadır.
- Malzeme ağırlıkları yaklaşık değerlerdir, \pm %10 değişim gösterebilir.
- Özel ölçü ve ürünler için müşteri temsilcilerimizle irtibata geçiniz.

- Köşe dönüşler, kanal sistemini sağ veya sol tarafa yatay düzlemde 90° çevirmek için kullanılır. Genişliği 100 mm ile 600 mm arasında değişir.

Ağır Hizmet Kablo Taşıma Sistemleri

■ H50 Kaynaksız T Dönüş

SİPARİŞ KODU	GENİŞLİK W(mm)	KALINLIK t (mm)	PRE GAL. AĞIRLIK (kg/ad)	SD GAL. AĞIRLIK (kg/ad)
K50KAT10008	100	0,8	0,32	0,37
K50KAT15008	150	0,8	0,42	0,49
K50KAT20008	200	0,8	0,56	0,66
K50KAT25008	250	0,8	0,72	0,84
K50KAT30010	300	1	1,18	1,36
K50KAT40010	400	1	1,78	2,05
K50KAT50010	500	1	2,52	2,90
K50KAT60010	600	1	3,41	3,92

- Ürün montajında M6x12 bombe başlı civata ve M6 flanşlı somun kullanılmaktadır.
- Malzeme ağırlıkları yaklaşık değerlerdir, \pm %10 değişim gösterebilir.
- Özel ölçü ve ürünler için müşteri temsilcilerimizle irtibata geçiniz.

- T-dönüşler, yatay düzlem üzerinde kanal sistemini T şeklinde ayrı yollara çevirmek için kullanılır. Genişliği 100 mm ile 600 mm arasında değişir.

Ağır Hizmet Kablo Taşıma Sistemleri

■ H50 Kaynaksız Dörtlü Dönüş

SİPARİŞ KODU	GENİŞLİK W(mm)	KALINLIK t (mm)	PRE GAL. AĞIRLIK (kg/ad)	SD GAL. AĞIRLIK (kg/ad)
K50KAD10008	100	0,8	0,35	0,41
K50KAD15008	150	0,8	0,45	0,53
K50KAD20008	200	0,8	0,58	0,68
K50KAD25008	250	0,8	0,74	0,87
K50KAD30010	300	1	1,18	1,36
K50KAD40010	400	1	1,76	2,02
K50KAD50010	500	1	2,48	2,85
K50KAD60010	600	1	3,35	3,85

- Dörtlü dönüşler, yatay düzlem üzerinde kanal sistemini dört ayrı yöne çevirmek için kullanılır. Genişliği 100 mm ile 600 mm arasında değişir.

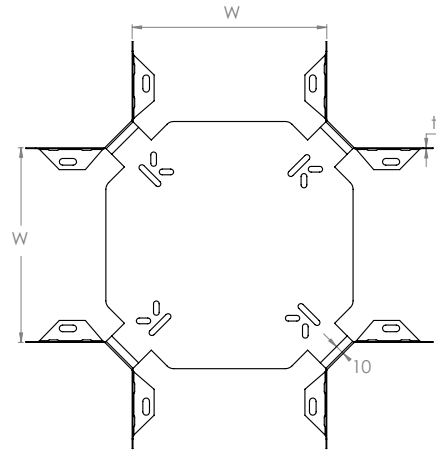
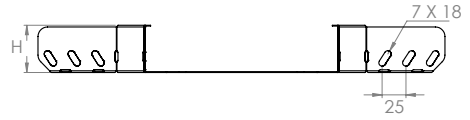
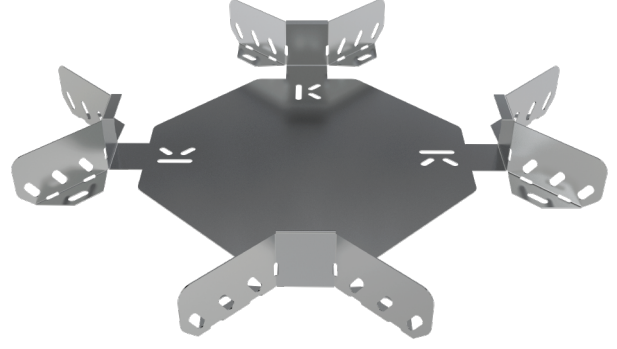

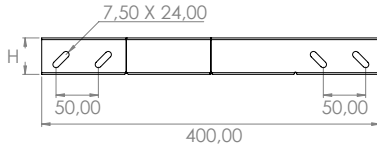
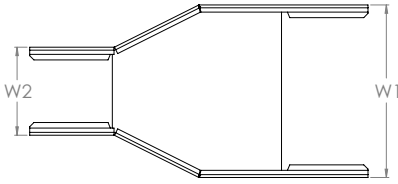

- Ortadan daralan redüksiyonlar, kanal sisteminin genişliğinin artırılması veya azaltılması için kullanılır. Genişliği 100 mm ile 600 mm arasında değişir.
- Lütfen siparişiniz ile W1 ve W2 ölçülerini belirtiniz.

Ağır Hizmet Kablo Taşıma Sistemleri

■ H50 Ortadan Daralan Redüksiyon

SİPARİŞ KODU	GENİŞLİK W(mm)	KALINLIK t (mm)	PRE GAL. AĞIRLIK (kg/ad)	SD GAL. AĞIRLIK (kg/ad)
K50ARO10008	100	0,8	0,42	0,49
K50ARO10010	100	1	0,54	0,62
K50ARO10012	100	1,2	0,66	0,75
K50ARO10015	100	1,5	0,84	0,93
K50ARO10020	100	2	1,14	1,24
K50ARO15008	150	0,8	0,47	0,55
K50ARO15010	150	1	0,60	0,69
K50ARO15012	150	1,2	0,74	0,84
K50ARO15015	150	1,5	0,94	1,04
K50ARO15020	150	2	1,27	1,38
K50ARO20008	200	0,8	0,52	0,61
K50ARO20010	200	1	0,67	0,77
K50ARO20012	200	1,2	0,81	0,93
K50ARO20015	200	1,5	1,04	1,15
K50ARO20020	200	2	1,41	1,53
K50ARO25008	250	0,8	0,57	0,67
K50ARO25010	250	1	0,74	0,85
K50ARO25012	250	1,2	0,90	1,03
K50ARO25015	250	1,5	1,15	1,27
K50ARO25020	250	2	1,56	1,69
K50ARO30008	300	0,8	0,63	0,74
K50ARO30010	300	1	0,81	0,93
K50ARO30012	300	1,2	0,99	1,13
K50ARO30015	300	1,5	1,26	1,40
K50ARO30020	300	2	1,71	1,86
K50ARO40008	400	0,8	0,74	0,87
K50ARO40010	400	1	0,95	1,10
K50ARO40012	400	1,2	1,12	1,27
K50ARO40015	400	1,5	1,48	1,65
K50ARO40020	400	2	2,01	2,19
K50ARO50010	500	1	1,10	1,26
K50ARO50012	500	1,2	1,34	1,53
K50ARO50015	500	1,5	1,71	1,90
K50ARO50020	500	2	2,32	2,52
K50ARO60010	600	1	1,23	1,42
K50ARO60012	600	1,2	1,51	1,72
K50ARO60015	600	1,5	1,92	2,13
K50ARO60020	600	2	2,60	2,82

- Ürün montajında M6x12 bombe başlı civata ve M6 flanşlı somun kullanılmaktadır.
- Malzeme ağırlıkları yaklaşık değerlerdir, \pm %10 değişim gösterebilir.
- Özel ölçü ve ürünler için müşteri temsilcilerimizle iletişime geçiniz.

Ağır Hizmet Kablo Taşıma Sistemleri

■ H50 Sağa Daralan Redüksiyon

SİPARİŞ KODU	GENİŞLİK W(mm)	KALINLIK t (mm)	PRE GAL. AĞIRLIK (kg/ad)	SD GAL. AĞIRLIK (kg/ad)
K50ARR10008	100	0,8	0,42	0,49
K50ARR10010	100	1	0,54	0,62
K50ARR10012	100	1,2	0,66	0,75
K50ARR10015	100	1,5	0,84	0,93
K50ARR10020	100	2	1,14	1,24

K50ARR15008	150	0,8	0,48	0,56
K50ARR15010	150	1	0,61	0,70
K50ARR15012	150	1,2	0,75	0,85
K50ARR15015	150	1,5	0,95	1,06
K50ARR15020	150	2	1,29	1,40

K50ARR20008	200	0,8	0,50	0,59
K50ARR20010	200	1	0,65	0,75
K50ARR20012	200	1,2	0,79	0,90
K50ARR20015	200	1,5	1,01	1,12
K50ARR20020	200	2	1,37	1,48

K50ARR25008	250	0,8	0,54	0,63
K50ARR25010	250	1	0,69	0,80
K50ARR25012	250	1,2	0,85	0,97
K50ARR25015	250	1,5	1,08	1,20
K50ARR25020	250	2	1,46	1,59

K50ARR30008	300	0,8	0,64	0,75
K50ARR30010	300	1	0,82	0,94
K50ARR30012	300	1,2	1,00	1,14
K50ARR30015	300	1,5	1,27	1,41
K50ARR30020	300	2	1,73	1,88

K50ARR40008	400	0,8	0,75	0,88
K50ARR40010	400	1	0,96	1,11
K50ARR40012	400	1,2	1,18	1,34
K50ARR40015	400	1,5	1,50	1,66
K50ARR40020	400	2	2,03	2,21

K50ARR50010	500	1	1,11	1,27
K50ARR50012	500	1,2	1,35	1,54
K50ARR50015	500	1,5	1,72	1,91
K50ARR50020	500	2	2,34	2,54

K50ARR60010	600	1	1,25	1,44
K50ARR60012	600	1,2	1,53	1,74
K50ARR60015	600	1,5	1,95	2,16
K50ARR60020	600	2	2,64	2,87

- Ürün montajında M6x12 bombe başlı civata ve M6 flanşlı somun kullanılmaktadır.
- Malzeme ağırlıkları yaklaşık değerlerdir, ± %10 değişim gösterebilir.
- Özel ölçü ve ürünler için müşteri temsilcilerimizle irtibata geçiniz.

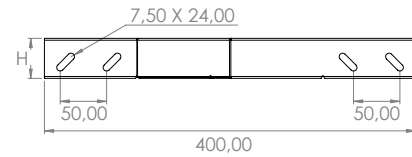
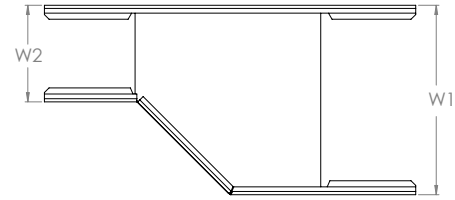

- Sağa daralan redüksiyonlar, kanal sisteminin genişliğinin, sağ taraftan azaltılması için kullanılır. Genişliği 100 mm ile 600 mm arasında değişir.

- Lütfen siparişiniz ile W1 ve W2 ölçülerini belirtiniz.



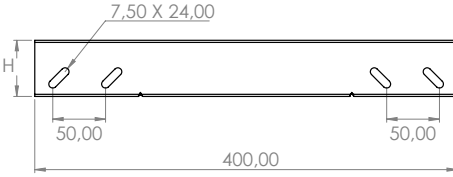
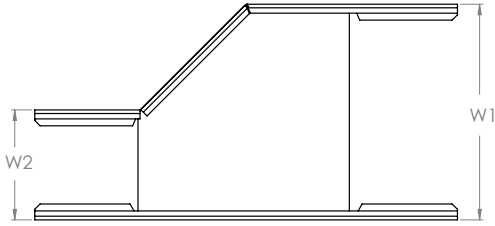
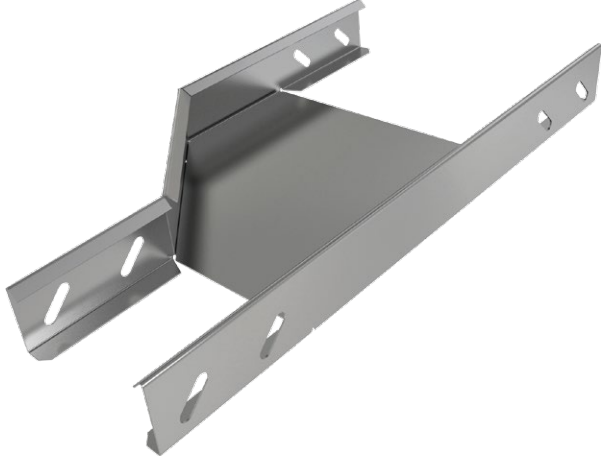

- Sola daralan redüksiyonlar, kanal sisteminin genişliğinin, sol taraftan azaltılması için kullanılır. Genişliği 100 mm ile 600 mm arasında değişir.
- Lütfen siparişiniz ile W1 ve W2 ölçülerini belirtiniz.

Ağır Hizmet Kablo Taşıma Sistemleri

■ H50 Sola Daralan Redüksiyon

SİPARİŞ KODU	GENİŞLİK W(mm)	KALINLIK t (mm)	PRE GAL. AĞIRLIK (kg/ad)	SD GAL. AĞIRLIK (kg/ad)
K50ARL10008	100	0,8	0,42	0,49
K50ARL10010	100	1	0,54	0,62
K50ARL10012	100	1,2	0,66	0,75
K50ARL10015	100	1,5	0,84	0,93
K50ARL10020	100	2	1,14	1,24

K50ARL15008	150	0,8	0,48	0,56
K50ARL15010	150	1	0,61	0,70
K50ARL15012	150	1,2	0,75	0,85
K50ARL15015	150	1,5	0,95	1,06
K50ARL15020	150	2	1,29	1,40

K50ARL20008	200	0,8	0,53	0,62
K50ARL20010	200	1	0,68	0,79
K50ARL20012	200	1,2	0,84	0,95
K50ARL20015	200	1,5	1,06	1,18
K50ARL20020	200	2	1,44	1,57

K50ARL25008	250	0,8	0,56	0,66
K50ARL25010	250	1	0,72	0,83
K50ARL25012	250	1,2	0,88	1,00
K50ARL25015	250	1,5	1,12	1,24
K50ARL25020	250	2	1,52	1,65

K50ARL30008	300	0,8	0,64	0,75
K50ARL30010	300	1	0,82	0,94
K50ARL30012	300	1,2	1,00	1,14
K50ARL30015	300	1,5	1,27	1,41
K50ARL30020	300	2	1,73	1,88

K50ARL40008	400	0,8	0,75	0,88
K50ARL40010	400	1	0,96	1,11
K50ARL40012	400	1,2	1,18	1,34
K50ARL40015	400	1,5	1,50	1,66
K50ARL40020	400	2	2,03	2,21

K50ARL50010	500	1	1,11	1,27
K50ARL50012	500	1,2	1,35	1,54
K50ARL50015	500	1,5	1,72	1,91
K50ARL50020	500	2	2,34	2,54

K50ARL60010	600	1	1,25	1,44
K50ARL60012	600	1,2	1,53	1,74
K50ARL60015	600	1,5	1,95	2,16
K50ARL60020	600	2	2,64	2,87

- Ürün montajında M6x12 bombe başlı civata ve M6 flanşlı somun kullanılmaktadır.
- Malzeme ağırlıkları yaklaşık değerlerdir, \pm %10 değişim gösterebilir.
- Özel ölçü ve ürünler için müşteri temsilcilerimizle irtibata geçiniz.

Ağır Hizmet Kablo Taşıma Sistemleri

■ H50 Yarım T Dönüş

SİPARİŞ KODU	GENİŞLİK ABC(mm)	KALINLIK t (mm)	PRE GAL. AĞIRLIK (kg/ad)	SD GAL. AĞIRLIK (kg/ad)
K50AYT05008	50	0,8	0,28	0,33
K50AYT05010	50	1	0,36	0,41
K50AYT05012	50	1,2	0,44	0,50
K50AYT05015	50	1,5	0,56	0,62
K50AYT05020	50	2	0,76	0,82
K50AYT10008	100	0,8	0,31	0,36
K50AYT10010	100	1	0,40	0,46
K50AYT10012	100	1,2	0,49	0,56
K50AYT10015	100	1,5	0,62	0,69
K50AYT10020	100	2	0,84	0,91
K50AYT15008	150	0,8	0,34	0,40
K50AYT15010	150	1	0,44	0,51
K50AYT15012	150	1,2	0,53	0,60
K50AYT15015	150	1,5	0,68	0,75
K50AYT15020	150	2	0,92	1,00
K50AYT20008	200	0,8	0,37	0,43
K50AYT20010	200	1	0,48	0,55
K50AYT20012	200	1,2	0,58	0,66
K50AYT20015	200	1,5	0,74	0,82
K50AYT20020	200	2	1,00	1,09
K50AYT25008	250	0,8	0,40	0,47
K50AYT25010	250	1	0,51	0,59
K50AYT25012	250	1,2	0,63	0,72
K50AYT25015	250	1,5	0,80	0,89
K50AYT25020	250	2	1,08	1,17
K50AYT30008	300	0,8	0,43	0,50
K50AYT30010	300	1	0,55	0,63
K50AYT30012	300	1,2	0,68	0,78
K50AYT30015	300	1,5	0,86	0,95
K50AYT30020	300	2	1,17	1,27
K50AYT40008	400	0,8	0,50	0,59
K50AYT40010	400	1	0,64	0,74
K50AYT40012	400	1,2	0,79	0,90
K50AYT40015	400	1,5	1,00	1,11
K50AYT40020	400	2	1,36	1,48
K50AYT50010	500	1	0,73	0,84
K50AYT50012	500	1,2	0,90	1,03
K50AYT50015	500	1,5	1,14	1,27
K50AYT50020	500	2	1,55	1,68
K50AYT60010	600	1	0,83	0,95
K50AYT60012	600	1,2	1,01	1,15
K50AYT60015	600	1,5	1,28	1,42
K50AYT60020	600	2	1,74	1,89

- Ürün montajında M6x12 bombe başlı civata ve M6 flanşlı somun kullanılmaktadır.
- Malzeme ağırlıkları yaklaşık değerlerdir, \pm %10 değişim gösterebilir.
- Özel ölçü ve ürünler için müşteri temsilcilerimizle irtibata geçiniz.

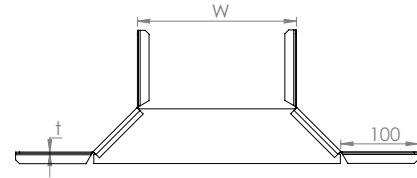
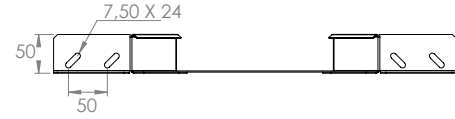
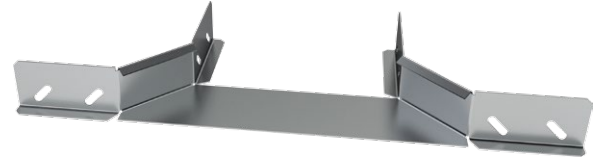

- Yarım T-dönüşler, yatay düzlem üzerinde kanal sistemini T şeklinde ayrı yollara çevirmek için kullanılır. Genişliği 50 mm ile 600 mm arasında değişir.



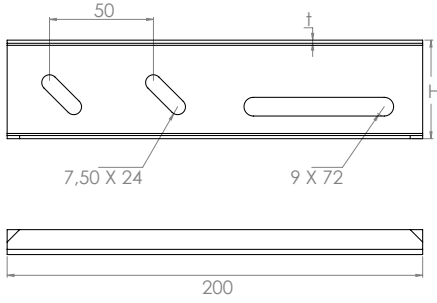
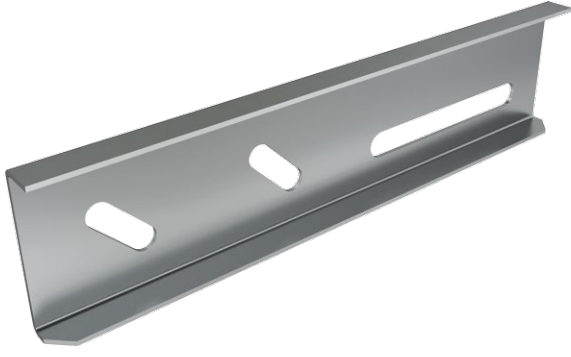

Ağır Hizmet Kablo Taşıma Sistemleri

■ H50 Genleşme Ek Eleman

SİPARİŞ KODU	GENİŞLİK W(mm)	KALINLIK t (mm)	PRE GAL. AĞIRLIK (kg/ad)	SD GAL. AĞIRLIK (kg/ad)
K50AGE12	200	1,2	0,13	0,15

- Ürün montajında M6x12 bombe başlı civata ve M6 flanşlı somun kullanılmaktadır.
- Malzeme ağırlıkları yaklaşık değerlerdir, \pm %10 değişim gösterebilir.
- Özel ölçü ve ürünler için müşteri temsilcilerimizle iletişime geçiniz.

- Genleşme ek elemanı, sistemin yatay düzlemde ortam sıcaklığına bağlı oluşabilecek genleşme kaynaklı gerilmeleri tolere eden bağlantı parçasıdır.

GENLEŞME EK ELEMANI MONTAJ DETAYI

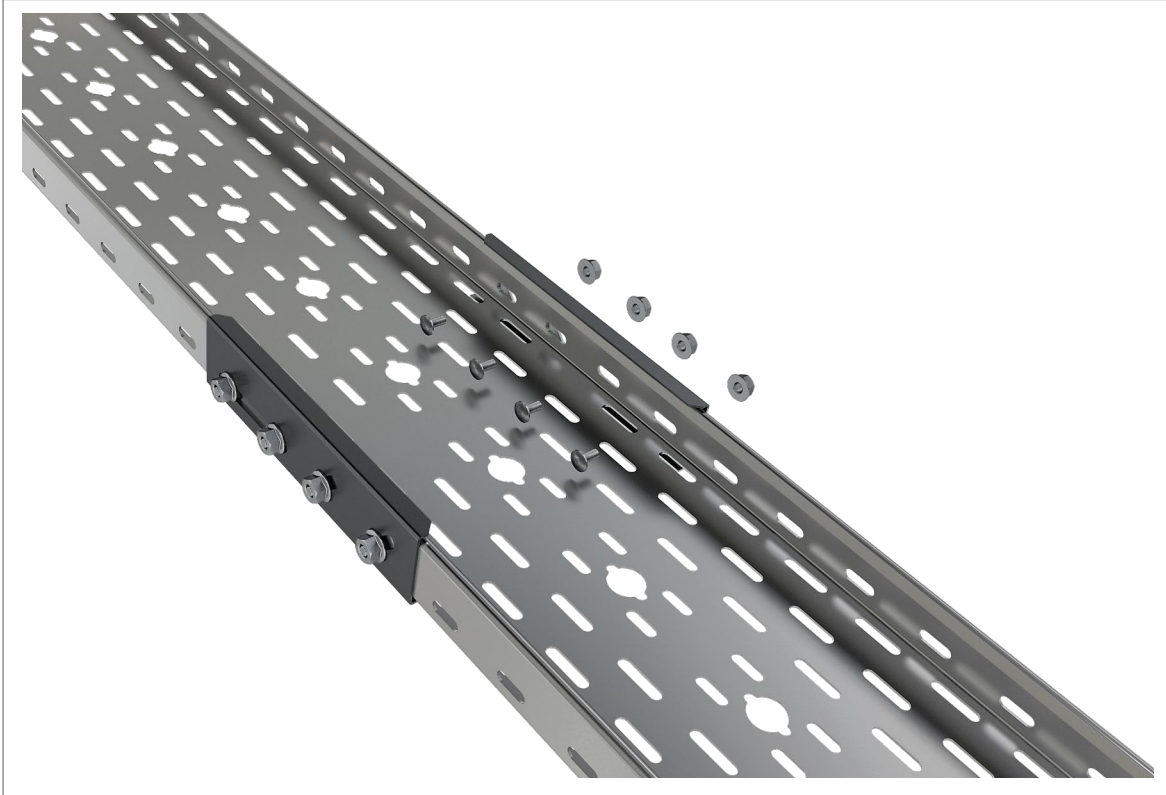

Ağır Hizmet Kablo Taşıma Sistemleri

■ H50 Ek Eleman

SİPARİŞ KODU	GENİŞLİK W(mm)	KALINLIK t (mm)	PRE GAL. AĞIRLIK (kg/ad)	SD GAL. AĞIRLIK (kg/ad)
K50AEK12	200	1,2	0,13	0,15

- Ürün montajında M6x12 bombe başlı civata ve M6 flanşlı somun kullanılmaktadır.
- Malzeme ağırlıkları yaklaşık değerlerdir, \pm %10 değişim gösterebilir.
- Özel ölçü ve ürünler için müşteri temsilcilerimizle irtibata geçiniz.

■ Ek elemanı, kablo kanal sistemini birbirine bağlamak için kullanılır.

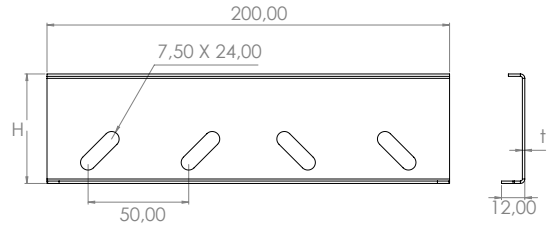

EK ELEMAN MONTAJ DETAYI

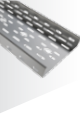
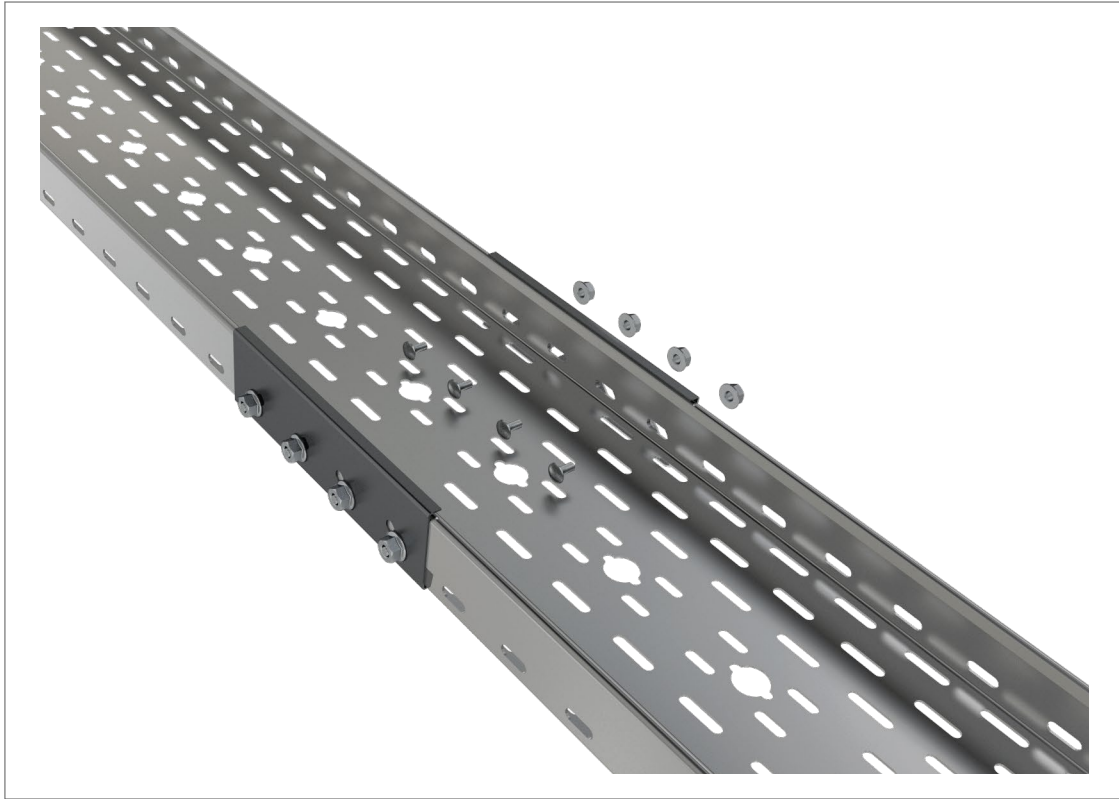

KABLO TAŞIMA SİSTEMLERİ

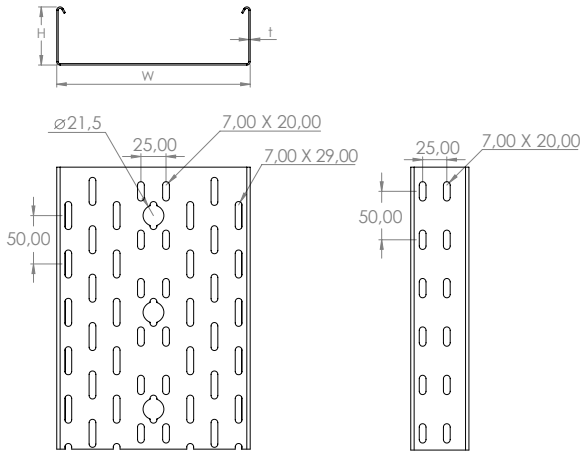
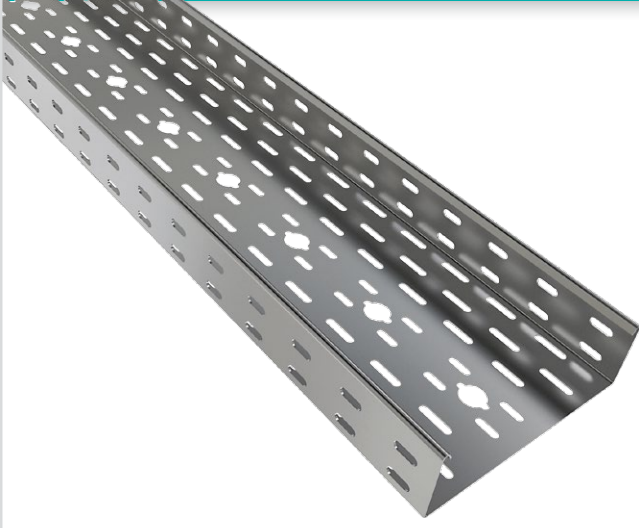

Taşıma Kapasitesi Detayları

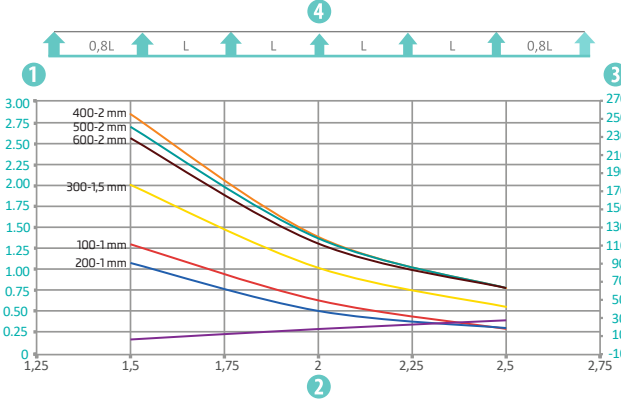

- 1 İnsan taşıma yükü hariç olmak üzere kN olarak müsaade edilen kablo kanalı /merdiven yükü
- 2 Destekler arası mesafe(m)
- 3 Müsaade edilen kN/m'de taşıyıcı profilde meydana gelen bükülmenin mm olarak karşılığı
- 4 Yük şeması

mm olarak kablo kanalı genişliği
Destek genişliğine göre bükülme çizgisi

W Genişlik (mm)	H Yükseklik (mm)	t Kalınlık (mm)	Taşıma Kapasitesi		
			1,5 m kN/m	2 m kN/m	2,5 m kN/m
100	60	1	1,31	0,62	0,27
200	60	1	1,08	0,49	0,28
300	60	1,5	2,04	1,02	0,54
400	60	2	2,91	1,4	0,77
500	60	2	2,47	1,19	0,62
600	60	2	2,34	1,13	0,62

- Hammaddede standardı ve ilgili kalite sınıfına göre taşıma değerleri \pm farklılıklar gösterebilir.

Ağır Hizmet Kablo Taşıma Sistemleri

H60 Kablo Kanalı

SİPARİŞ KODU	GENİŞLİK W(mm)	KALINLIK t (mm)	PRE GAL. AĞIRLIK (kg/m)	SD GAL. AĞIRLIK (kg/m)
K60A05008	50	0,8	0,90	1,05
K60A05010	50	1	1,15	1,33
K60A05012	50	1,2	1,41	1,61
K60A05015	50	1,5	1,79	1,99
K60A05020	50	2	2,44	2,64
K60A10008	100	0,8	1,13	1,32
K60A10010	100	1	1,45	1,67
K60A10012	100	1,2	1,78	2,03
K60A10015	100	1,5	2,26	2,51
K60A10020	100	2	3,07	3,33
K60A15008	150	0,8	1,37	1,60
K60A15010	150	1	1,76	2,02
K60A15012	150	1,2	2,15	2,45
K60A15015	150	1,5	2,74	3,05
K60A15020	150	2	3,71	4,03
K60A20008	200	0,8	1,60	1,87
K60A20010	200	1	2,05	2,36
K60A20012	200	1,2	2,51	2,86
K60A20015	200	1,5	3,19	3,54
K60A20020	200	2	4,34	4,71
K60A25008	250	0,8	1,93	2,25
K60A25010	250	1	2,48	2,85
K60A25012	250	1,2	3,03	3,45
K60A25015	250	1,5	3,85	4,28
K60A25020	250	2	5,23	5,67
K60A30008	300	0,8	2,06	2,41
K60A30010	300	1	2,64	3,04
K60A30012	300	1,2	3,23	3,68
K60A30015	300	1,5	4,12	4,57
K60A30020	300	2	5,58	6,05
K60A40008	400	0,8	2,51	2,93
K60A40010	400	1	3,22	3,71
K60A40012	400	1,2	3,94	4,49
K60A40015	400	1,5	5,01	5,56
K60A40020	400	2	6,81	7,39
K60A50010	500	1	3,80	4,37
K60A50012	500	1,2	4,64	5,29
K60A50015	500	1,5	5,91	6,56
K60A50020	500	2	8,03	8,71
K60A60010	600	1	4,45	5,11
K60A60012	600	1,2	5,43	6,19
K60A60015	600	1,5	6,92	7,68
K60A60020	600	2	9,39	10,18

- Ürün montajında M6x12 bombe başlı civata ve M6 flanşlı somun kullanılmaktadır.
- Malzeme ağırlıkları yaklaşık değerlerdir, \pm %10 değişim gösterebilir.
- Özel ölçü ve ürünler için müşteri temsilcilerimizle irtibata geçiniz.

Ağır Hizmet Kablo Taşıma Sistemleri

■ H60 Deliksiz Kablo Kanalı

SİPARİŞ KODU	GENİŞLİK W(mm)	KALINLIK t (mm)	PRE GAL. AĞIRLIK (kg/m)	SD GAL. AĞIRLIK (kg/m)
K60DA05008	50	0,8	1,02	1,19
K60DA05010	50	1	1,31	1,50
K60DA05012	50	1,2	1,60	1,82
K60DA05015	50	1,5	2,03	2,26
K60DA05020	50	2	2,76	2,99

K60DA10008	100	0,8	1,29	1,51
K60DA10010	100	1	1,66	1,91
K60DA10012	100	1,2	2,03	2,32
K60DA10015	100	1,5	2,59	2,87
K60DA10020	100	2	3,51	3,81

K60DA15008	150	0,8	1,57	1,83
K60DA15010	150	1	2,01	2,32
K60DA15012	150	1,2	2,46	2,80
K60DA15015	150	1,5	3,14	3,48
K60DA15020	150	2	4,25	4,61

K60DA20008	200	0,8	1,84	2,16
K60DA20010	200	1	2,37	2,73
K60DA20012	200	1,2	2,90	3,30
K60DA20015	200	1,5	3,69	4,09
K60DA20020	200	2	5,00	5,43

K60DA25008	250	0,8	2,12	2,48
K60DA25010	250	1	2,72	3,13
K60DA25012	250	1,2	3,32	3,79
K60DA25015	250	1,5	4,24	4,70
K60DA25020	250	2	5,74	6,23

K60DA30008	300	0,8	2,39	2,80
K60DA30010	300	1	3,08	3,54
K60DA30012	300	1,2	3,76	4,29
K60DA30015	300	1,5	4,79	5,31
K60DA30020	300	2	6,49	7,05

K60DA40008	400	0,8	2,94	3,44
K60DA40010	400	1	3,78	4,35
K60DA40012	400	1,2	4,62	5,27
K60DA40015	400	1,5	5,89	6,54
K60DA40020	400	2	7,99	8,67

K60DA50010	500	1	4,49	5,17
K60DA50012	500	1,2	5,49	6,26
K60DA50015	500	1,5	6,99	7,76
K60DA50020	500	2	9,49	10,30

K60DA60010	600	1	5,21	5,99
K60DA60012	600	1,2	6,36	7,25
K60DA60015	600	1,5	8,10	8,99
K60DA60020	600	2	10,99	11,92

- Ürün montajında M6x12 bombe başlı civata ve M6 flanşlı somun kullanılmaktadır.
- Malzeme ağırlıkları yaklaşık değerlerdir, \pm %10 değişim gösterebilir.
- Özel ölçü ve ürünler için müşteri temsilcilerimizle irtibata geçiniz.

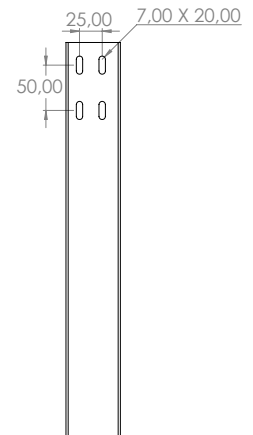
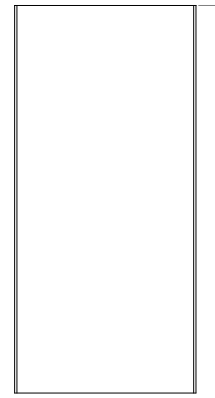

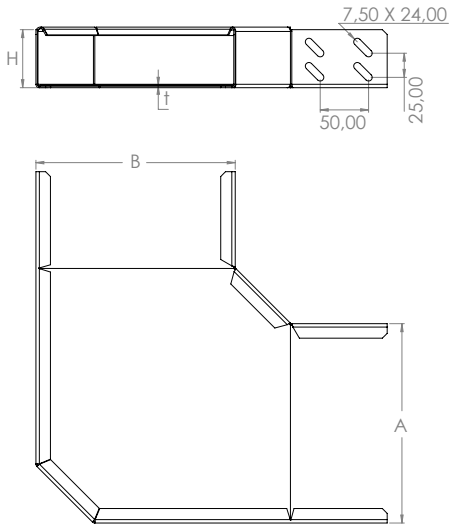
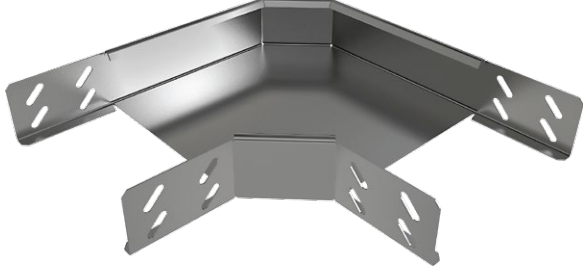

- Köşe dönüşler, kanal sistemini sağ veya sol tarafa yatay düzlemde 90° çevirmek için kullanılır. Genişliği 50 mm ile 600 mm arasında değişir.

Ağır Hizmet Kablo Taşıma Sistemleri

■ H60 Köşe Dönüş

SİPARİŞ KODU	GENİŞLİK AB(mm)	KALINLIK t (mm)	PRE GAL. AĞIRLIK (kg/ad)	SD GAL. AĞIRLIK (kg/ad)
K60AKD05008	50	0,8	0,29	0,34
K60AKD05010	50	1	0,38	0,43
K60AKD05012	50	1,2	0,45	0,51
K60AKD05015	50	1,5	0,56	0,62
K60AKD05020	50	2	0,74	0,80
K60AKD10008	100	0,8	0,44	0,51
K60AKD10010	100	1	0,56	0,65
K60AKD10012	100	1,2	0,69	0,79
K60AKD10015	100	1,5	0,88	0,97
K60AKD10020	100	2	1,19	1,29
K60AKD15008	150	0,8	0,59	0,69
K60AKD15010	150	1	0,76	0,87
K60AKD15012	150	1,2	0,92	1,05
K60AKD15015	150	1,5	1,18	1,31
K60AKD15020	150	2	1,60	1,73
K60AKD20008	200	0,8	0,76	0,89
K60AKD20010	200	1	0,98	1,12
K60AKD20012	200	1,2	1,20	1,36
K60AKD20015	200	1,5	1,52	1,69
K60AKD20020	200	2	2,06	2,24
K60AKD25008	250	0,8	0,97	1,13
K60AKD25010	250	1	1,24	1,43
K60AKD25012	250	1,2	1,52	1,73
K60AKD25015	250	1,5	1,93	2,14
K60AKD25020	250	2	2,62	2,84
K60AKD30008	300	0,8	1,20	1,40
K60AKD30010	300	1	1,54	1,77
K60AKD30012	300	1,2	1,88	2,15
K60AKD30015	300	1,5	2,40	2,66
K60AKD30020	300	2	3,26	3,53
K60AKD40008	400	0,8	1,75	2,04
K60AKD40010	400	1	2,24	2,58
K60AKD40012	400	1,2	2,74	3,13
K60AKD40015	400	1,5	3,49	3,88
K60AKD40020	400	2	4,74	5,14
K60AKD50010	500	1	3,08	3,55
K60AKD50012	500	1,2	3,77	4,30
K60AKD50015	500	1,5	4,80	5,32
K60AKD50020	500	2	6,51	7,06
K60AKD60010	600	1	4,07	4,69
K60AKD60012	600	1,2	4,98	5,68
K60AKD60015	600	1,5	6,34	7,03
K60AKD60020	600	2	8,60	9,33

- Ürün montajında M6x12 bombe başlı civata ve M6 flanşlı somun kullanılmaktadır.
- Malzeme ağırlıkları yaklaşık değerlerdir, ± %10 değişim gösterebilir.
- Özel ölçü ve ürünler için müşteri temsilcilerimizle irtibata geçiniz.

Ağır Hizmet Kablo Taşıma Sistemleri

■ H60 T Dönüş

SİPARİŞ KODU	GENİŞLİK ABC(mm)	KALINLIK t (mm)	PRE GAL. AĞIRLIK (kg/ad)	SD GAL. AĞIRLIK (kg/ad)
K60ATD05008	50	0,8	0,58	0,68
K60ATD05010	50	1	0,73	0,84
K60ATD05012	50	1,2	0,87	0,99
K60ATD05015	50	1,5	1,10	1,22
K60ATD05020	50	2	1,46	1,58
K60ATD10008	100	0,8	0,64	0,75
K60ATD10010	100	1	0,80	0,92
K60ATD10012	100	1,2	0,96	1,09
K60ATD10015	100	1,5	1,20	1,33
K60ATD10020	100	2	1,60	1,74
K60ATD15008	150	0,8	0,77	0,90
K60ATD15010	150	1	0,96	1,10
K60ATD15012	150	1,2	1,15	1,31
K60ATD15015	150	1,5	1,45	1,61
K60ATD15020	150	2	1,92	2,08
K60ATD20008	200	0,8	0,99	1,16
K60ATD20010	200	1	1,24	1,43
K60ATD20012	200	1,2	1,48	1,69
K60ATD20015	200	1,5	1,86	2,06
K60ATD20020	200	2	2,48	2,69
K60ATD25008	250	0,8	1,14	1,33
K60ATD25010	250	1	1,42	1,63
K60ATD25012	250	1,2	1,70	1,94
K60ATD25015	250	1,5	2,14	2,38
K60ATD25020	250	2	2,84	3,08
K60ATD30008	300	0,8	1,37	1,60
K60ATD30010	300	1	1,71	1,97
K60ATD30012	300	1,2	2,05	2,34
K60ATD30015	300	1,5	2,57	2,85
K60ATD30020	300	2	3,42	3,71
K60ATD40008	400	0,8	1,92	2,25
K60ATD40010	400	1	2,40	2,76
K60ATD40012	400	1,2	2,88	3,28
K60ATD40015	400	1,5	3,61	4,01
K60ATD40020	400	2	4,80	5,21
K60ATD50010	500	1	3,26	3,75
K60ATD50012	500	1,2	3,91	4,46
K60ATD50015	500	1,5	4,89	5,43
K60ATD50020	500	2	6,52	7,07
K60ATD60010	600	1	4,26	4,90
K60ATD60012	600	1,2	5,12	5,84
K60ATD60015	600	1,5	6,40	7,10
K60ATD60020	600	2	8,52	9,24

- Ürün montajında M6x12 bombe başlı civata ve M6 flanşlı somun kullanılmaktadır.
- Malzeme ağırlıkları yaklaşık değerlerdir, \pm %10 değişim gösterebilir.
- Özel ölçü ve ürünler için müşteri temsilcilerimizle irtibata geçiniz.

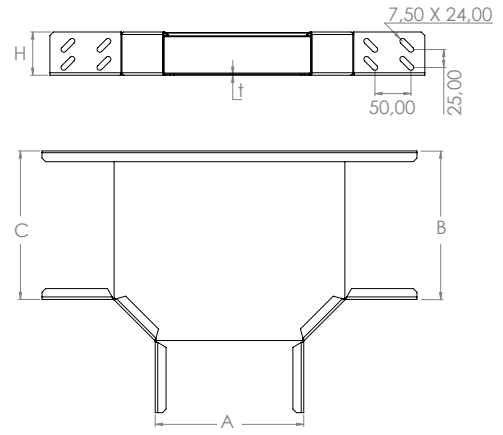

- T-dönüşler, yatay düzlem üzerinde kanal sistemini T şeklinde ayrı yollara çevirmek için kullanılır. Genişliği 50 mm ile 600 mm arasında değişir.



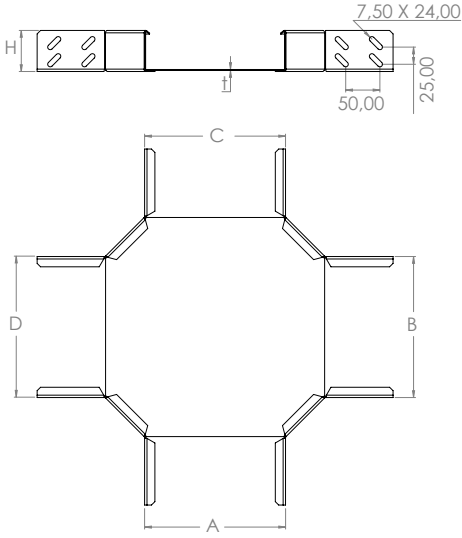

- Dörtlü dönüşler, yatay düzlem üzerinde kanal sistemini dört ayrı yöne çevirmek için kullanılır. Genişliği 50 mm ile 600 mm arasında değişir.

Ağır Hizmet Kablo Taşıma Sistemleri

■ H60 Dörtlü Dönüş

SİPARİŞ KODU	GENİŞLİK ABCD(mm)	KALINLIK t (mm)	PRE GAL. AĞIRLIK (kg/ad)	SD GAL. AĞIRLIK (kg/ad)
K60ADD05008	50	0,8	0,59	0,69
K60ADD05010	50	1	0,76	0,87
K60ADD05012	50	1,2	0,92	1,05
K60ADD05015	50	1,5	1,18	1,31
K60ADD05020	50	2	1,60	1,73
K60ADD10008	100	0,8	0,65	0,76
K60ADD10010	100	1	0,84	0,97
K60ADD10012	100	1,2	1,03	1,17
K60ADD10015	100	1,5	1,31	1,45
K60ADD10020	100	2	1,77	1,92
K60ADD15008	150	0,8	0,79	0,92
K60ADD15010	150	1	1,01	1,17
K60ADD15012	150	1,2	1,24	1,41
K60ADD15015	150	1,5	1,58	1,75
K60ADD15020	150	2	2,14	2,32
K60ADD20008	200	0,8	0,95	1,11
K60ADD20010	200	1	1,22	1,41
K60ADD20012	200	1,2	1,50	1,71
K60ADD20015	200	1,5	1,90	2,11
K60ADD20020	200	2	2,58	2,80
K60ADD25008	250	0,8	1,14	1,33
K60ADD25010	250	1	1,46	1,68
K60ADD25012	250	1,2	1,79	2,04
K60ADD25015	250	1,5	2,28	2,53
K60ADD25020	250	2	3,09	3,35
K60ADD30008	300	0,8	1,36	1,59
K60ADD30010	300	1	1,75	2,01
K60ADD30012	300	1,2	2,13	2,43
K60ADD30015	300	1,5	2,72	3,01
K60ADD30020	300	2	3,69	4,00
K60ADD40008	400	0,8	1,88	2,20
K60ADD40010	400	1	2,42	2,78
K60ADD40012	400	1,2	2,96	3,37
K60ADD40015	400	1,5	3,76	4,17
K60ADD40020	400	2	5,10	5,54
K60ADD50010	500	1	3,22	3,71
K60ADD50012	500	1,2	3,94	4,49
K60ADD50015	500	1,5	5,01	5,56
K60ADD50020	500	2	6,80	7,38
K60ADD60010	600	1	4,17	4,80
K60ADD60012	600	1,2	5,10	5,81
K60ADD60015	600	1,5	6,49	7,20
K60ADD60020	600	2	8,80	9,55

- Ürün montajında M6x12 bombe başlı civata ve M6 flanşlı somun kullanılmaktadır.
- Malzeme ağırlıkları yaklaşık değerlerdir, \pm %10 değişim gösterebilir.
- Özel ölçü ve ürünler için müşteri temsilcilerimizle irtibata geçiniz.

Ağır Hizmet Kablo Taşıma Sistemleri

■ H60 Akordiyon İç Bükey

SİPARİŞ KODU	GENİŞLİK W(mm)	KALINLIK t (mm)	PRE GAL. AĞIRLIK (kg/ad)	SD GAL. AĞIRLIK (kg/ad)
K60ABD05008	50	0,8	0,44	0,52
K60ABD05010	50	1	0,57	0,66
K60ABD05012	50	1,2	0,70	0,79
K60ABD05015	50	1,5	0,89	0,98
K60ABD05020	50	2	1,20	1,31

K60ABD10008	100	0,8	0,58	0,68
K60ABD10010	100	1	0,74	0,85
K60ABD10012	100	1,2	0,91	1,03
K60ABD10015	100	1,5	1,16	1,28
K60ABD10020	100	2	1,57	1,70

K60ABD15008	150	0,8	0,72	0,84
K60ABD15010	150	1	0,92	1,06
K60ABD15012	150	1,2	1,13	1,28
K60ABD15015	150	1,5	1,44	1,59
K60ABD15020	150	2	1,95	2,11

K60ABD20008	200	0,8	0,85	1,00
K60ABD20010	200	1	1,10	1,26
K60ABD20012	200	1,2	1,34	1,53
K60ABD20015	200	1,5	1,70	1,89
K60ABD20020	200	2	2,31	2,51

K60ABD25008	250	0,8	0,99	1,16
K60ABD25010	250	1	1,28	1,47
K60ABD25012	250	1,2	1,56	1,78
K60ABD25015	250	1,5	1,98	2,20
K60ABD25020	250	2	2,69	2,92

K60ABD30008	300	0,8	1,13	1,32
K60ABD30010	300	1	1,46	1,67
K60ABD30012	300	1,2	1,78	2,03
K60ABD30015	300	1,5	2,26	2,51
K60ABD30020	300	2	3,07	3,33

K60ABD40008	400	0,8	1,41	1,64
K60ABD40010	400	1	1,81	2,08
K60ABD40012	400	1,2	2,21	2,52
K60ABD40015	400	1,5	2,81	3,12
K60ABD40020	400	2	3,82	4,14

K60ABD50010	500	1	2,16	2,48
K60ABD50012	500	1,2	2,64	3,01
K60ABD50015	500	1,5	3,36	3,73
K60ABD50020	500	2	4,56	4,95

K60ABD60010	600	1	2,51	2,89
K60ABD60012	600	1,2	3,07	3,50
K60ABD60015	600	1,5	3,91	4,34
K60ABD60020	600	2	5,30	5,75

- Ürün montajında M6x12 bombe başlı civata ve M6 flanşlı somun kullanılmaktadır.
- Malzeme ağırlıkları yaklaşık değerlerdir, \pm %10 değişim gösterebilir.
- Özel ölçü ve ürünler için müşteri temsilcilerimizle irtibata geçiniz.

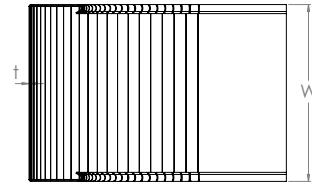
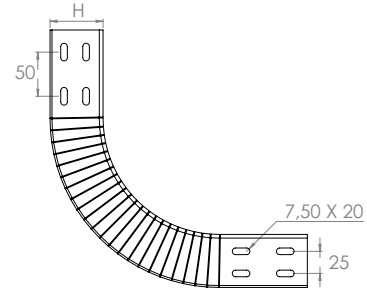
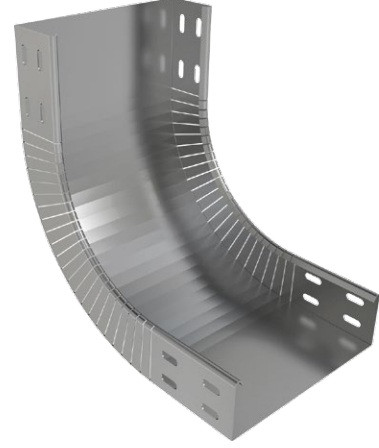

- İç bükey dönüşler, kanal sisteminin yönünü dikey düzlemde yukarı/aşağı doğru değiştirmek için kullanılır. Genişliği 50 mm ile 600 mm arasında değişir..



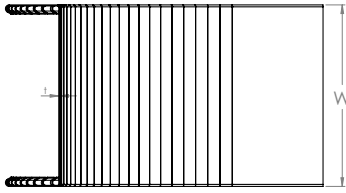
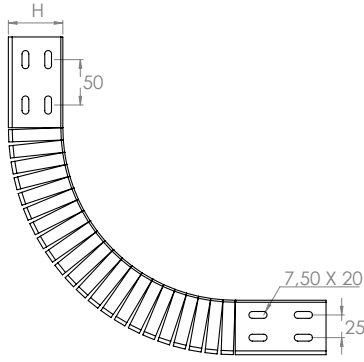
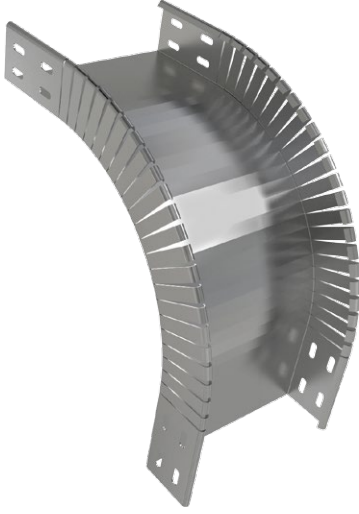

- Dış Bükey dönüşler, kanal sisteminin yönünü dikey düzlemde yukarı/aşağı doğru değiştirmek için kullanılır. Genişliği 50 mm ile 600 mm arasında değişir.

Ağır Hizmet Kablo Taşıma Sistemleri

■ H60 Akordiyon Dış Bükey

SİPARİŞ KODU	GENİŞLİK W(mm)	KALINLIK t (mm)	PRE GAL. AĞIRLIK (kg/ad)	SD GAL. AĞIRLIK (kg/ad)
K60ABD05008	50	0,8	0,44	0,52
K60ABD05010	50	1	0,57	0,66
K60ABD05012	50	1,2	0,70	0,79
K60ABD05015	50	1,5	0,89	0,98
K60ABD05020	50	2	1,20	1,31
K60ABD10008	100	0,8	0,58	0,68
K60ABD10010	100	1	0,74	0,85
K60ABD10012	100	1,2	0,91	1,03
K60ABD10015	100	1,5	1,16	1,28
K60ABD10020	100	2	1,57	1,70
K60ABD15008	150	0,8	0,72	0,84
K60ABD15010	150	1	0,92	1,06
K60ABD15012	150	1,2	1,13	1,28
K60ABD15015	150	1,5	1,44	1,59
K60ABD15020	150	2	1,95	2,11
K60ABD20008	200	0,8	0,85	1,00
K60ABD20010	200	1	1,10	1,26
K60ABD20012	200	1,2	1,34	1,53
K60ABD20015	200	1,5	1,70	1,89
K60ABD20020	200	2	2,31	2,51
K60ABD25008	250	0,8	0,99	1,16
K60ABD25010	250	1	1,28	1,47
K60ABD25012	250	1,2	1,56	1,78
K60ABD25015	250	1,5	1,98	2,20
K60ABD25020	250	2	2,69	2,92
K60ABD30008	300	0,8	1,13	1,32
K60ABD30010	300	1	1,46	1,67
K60ABD30012	300	1,2	1,78	2,03
K60ABD30015	300	1,5	2,26	2,51
K60ABD30020	300	2	3,07	3,33
K60ABD40008	400	0,8	1,41	1,64
K60ABD40010	400	1	1,81	2,08
K60ABD40012	400	1,2	2,21	2,52
K60ABD40015	400	1,5	2,81	3,12
K60ABD40020	400	2	3,82	4,14
K60ABD50010	500	1	2,16	2,48
K60ABD50012	500	1,2	2,64	3,01
K60ABD50015	500	1,5	3,36	3,73
K60ABD50020	500	2	4,56	4,95
K60ABD60010	600	1	2,51	2,89
K60ABD60012	600	1,2	3,07	3,50
K60ABD60015	600	1,5	3,91	4,34
K60ABD60020	600	2	5,30	5,75

- Ürün montajında M6x12 bombe başlı civata ve M6 flanşlı somun kullanılmaktadır.
- Malzeme ağırlıkları yaklaşık değerlerdir, \pm %10 değişim gösterebilir.
- Özel ölçü ve ürünler için müşteri temsilcilerimizle irtibata geçiniz.

Ağır Hizmet Kablo Taşıma Sistemleri

■ H60 İç Bükey Dönüş

SİPARİŞ KODU	GENİŞLİK W(mm)	KALINLIK t (mm)	PRE GAL. AĞIRLIK (kg/ad)	SD GAL. AĞIRLIK (kg/ad)
K60IBD05008	50	0,8	0,42	0,49
K60IBD05010	50	1	0,53	0,61
K60IBD05012	50	1,2	0,65	0,74
K60IBD05015	50	1,5	0,83	0,92
K60IBD05020	50	2	1,13	1,22
K60IBD10008	100	0,8	0,59	0,69
K60IBD10010	100	1	0,76	0,87
K60IBD10012	100	1,2	0,92	1,05
K60IBD10015	100	1,5	1,18	1,31
K60IBD10020	100	2	1,60	1,73
K60IBD15008	150	0,8	0,71	0,83
K60IBD15010	150	1	0,91	1,05
K60IBD15012	150	1,2	1,11	1,27
K60IBD15015	150	1,5	1,42	1,57
K60IBD15020	150	2	1,93	2,09
K60IBD20008	200	0,8	0,84	0,98
K60IBD20010	200	1	1,07	1,24
K60IBD20012	200	1,2	1,31	1,50
K60IBD20015	200	1,5	1,67	1,85
K60IBD20020	200	2	2,27	2,46
K60IBD25008	250	0,8	0,96	1,12
K60IBD25010	250	1	1,23	1,41
K60IBD25012	250	1,2	1,50	1,71
K60IBD25015	250	1,5	1,91	2,12
K60IBD25020	250	2	2,60	2,82
K60IBD30008	300	0,8	1,08	1,27
K60IBD30010	300	1	1,39	1,60
K60IBD30012	300	1,2	1,70	1,94
K60IBD30015	300	1,5	2,17	2,40
K60IBD30020	300	2	2,94	3,19
K60IBD40008	400	0,8	1,33	1,56
K60IBD40010	400	1	1,71	1,97
K60IBD40012	400	1,2	2,09	2,38
K60IBD40015	400	1,5	2,66	2,95
K60IBD40020	400	2	3,61	3,92
K60IBD50010	500	1	2,03	2,33
K60IBD50012	500	1,2	2,48	2,82
K60IBD50015	500	1,5	3,15	3,50
K60IBD50020	500	2	4,28	4,64
K60IBD60010	600	1	2,35	2,70
K60IBD60012	600	1,2	2,87	3,27
K60IBD60015	600	1,5	3,65	4,05
K60IBD60020	600	2	4,95	5,37

- Ürün montajında M6x12 delikler ile baskın baskınla M6x12 delikli somun kullanılmaktadır.
- Malzeme boyutlarına göre farklı boyutlarda da üretilmektedir.
- Özel ölçü özelliği için sipariş formunu doldurup bize ulaşabilirsiniz.

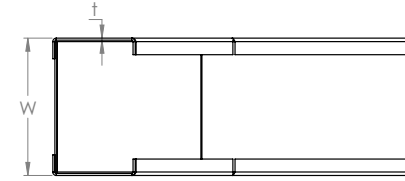
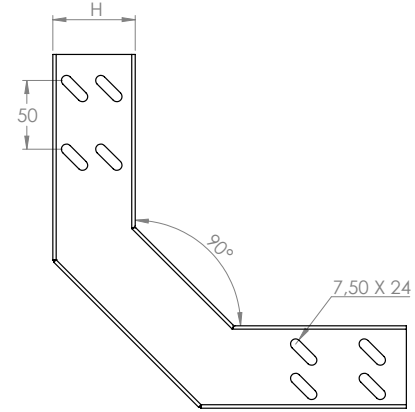

- İç Bükey dönüşler, kanal sisteminin yönünü dikey düzlemde yukarı/aşağı doğru değiştirmek için kullanılır. Genişliği 50 mm ile 600 mm arasında değişir.



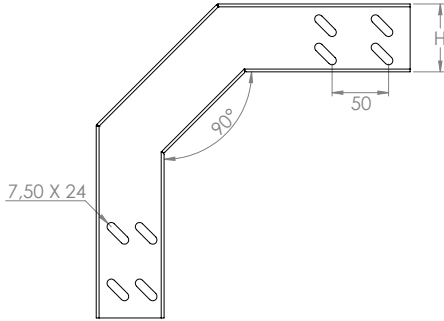
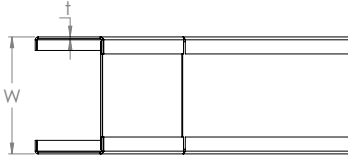

- Dış Bükey dönüşler, kanal sisteminin yönünü dikey düzlemde yukarı/aşağı doğru değiştirmek için kullanılır. Geniřlięi 50 mm ile 600 mm arasında deęiřir.

Ağır Hizmet Kablo Taşıma Sistemleri

■ H60 Dış Bükey Dönüş

SİPARİŐ KODU	GENİŐLİK W(mm)	KALINLIK t (mm)	PRE GAL. AĞIRLIK (kg/ad)	SD GAL. AĞIRLIK (kg/ad)
K60BD05008	50	0,8	0,46	
K60BD05010	50	1	0,59	
K60BD05012	50	1,2	0,73	
K60BD05015	50	1,5	0,92	
K60BD05020	50	2	1,25	
K60BD10008	100	0,8	0,59	
K60BD10010	100	1	0,76	
K60BD10012	100	1,2	0,92	
K60BD10015	100	1,5	1,18	
K60BD10020	100	2	1,60	
K60BD15008	150	0,8	0,71	
K60BD15010	150	1	0,91	
K60BD15012	150	1,2	1,11	
K60BD15015	150	1,5	1,42	
K60BD15020	150	2	1,93	
K60BD20008	200	0,8	0,84	
K60BD20010	200	1	1,07	
K60BD20012	200	1,2	1,31	
K60BD20015	200	1,5	1,67	
K60BD20020	200	2	2,27	
K60BD25008	250	0,8	0,96	
K60BD25010	250	1	1,23	
K60BD25012	250	1,2	1,50	
K60BD25015	250	1,5	1,91	
K60BD25020	250	2	2,60	
K60BD30008	300	0,8	1,08	
K60BD30010	300	1	1,39	
K60BD30012	300	1,2	1,69	
K60BD30015	300	1,5	2,16	
K60BD30020	300	2	2,93	
K60BD40008	400	0,8	1,33	
K60BD40010	400	1	1,70	
K60BD40012	400	1,2	2,08	
K60BD40015	400	1,5	2,65	
K60BD40020	400	2	3,60	
K60BD50010	500	1	2,02	
K60BD50012	500	1,2	2,47	
K60BD50015	500	1,5	3,15	
K60BD50020	500	2	4,23	
K60BD60010	600	1	2,34	
K60BD60012	600	1,2	2,86	
K60BD60015	600	1,5	3,64	
K60BD60020	600	2	4,94	

- Ürün montajında M6x12 bombe başlı civata ve M6 flanşlı somun kullanılmaktadır.
- Malzeme ağırlıkları yaklaşık deęerlerdir, \pm %10 deęişim gösterebilir.
- Özel ölçü ve ürünler için müşteri temsilcilerimizle irtibata geçiniz.

Ağır Hizmet Kablo Taşıma Sistemleri

■ H60 Dikey T

SİPARİŞ KODU	GENİŞLİK W(mm)	KALINLIK t (mm)	PRE GAL. AĞIRLIK (kg/ad)	SD GAL. AĞIRLIK (kg/ad)
K60ADT10008	100	0,8	1,30	1,30
K60ADT10010	100	1	1,67	1,67
K60ADT10012	100	1,2	2,05	2,05
K60ADT10015	100	1,5	2,60	2,60
K60ADT10020	100	2	3,53	3,53
K60ADT15008	150	0,8	1,73	1,73
K60ADT15010	150	1	2,22	2,22
K60ADT15012	150	1,2	2,72	2,72
K60ADT15015	150	1,5	3,46	3,46
K60ADT15020	150	2	4,69	4,69
K60ADT20008	200	0,8	1,99	1,99
K60ADT20010	200	1	2,56	2,56
K60ADT20012	200	1,2	3,12	3,12
K60ADT20015	200	1,5	3,98	3,98
K60ADT20020	200	2	5,40	5,40
K60ADT25008	250	0,8	2,37	2,37
K60ADT25010	250	1	3,04	3,04
K60ADT25012	250	1,2	3,72	3,72
K60ADT25015	250	1,5	4,73	4,73
K60ADT25020	250	2	6,42	6,42
K60ADT30008	300	0,8	2,77	2,77
K60ADT30010	300	1	3,56	3,56
K60ADT30012	300	1,2	4,35	4,35
K60ADT30015	300	1,5	5,53	5,53
K60ADT30020	300	2	7,51	7,51
K60ADT40008	400	0,8	3,65	3,65
K60ADT40010	400	1	4,69	4,69
K60ADT40012	400	1,2	5,73	5,73
K60ADT40015	400	1,5	7,29	7,29
K60ADT40020	400	2	9,90	9,90
K60ADT50010	500	1	5,99	5,99
K60ADT50012	500	1,2	7,32	7,32
K60ADT50015	500	1,5	9,31	9,31
K60ADT50020	500	2	12,64	12,64
K60ADT60010	600	1	7,40	7,40
K60ADT60012	600	1,2	9,04	9,04
K60ADT60015	600	1,5	11,51	11,51
K60ADT60020	600	2	15,62	15,62

- Ürün montajında M6x12 bombe başlı civata ve M6 flanşlı somun kullanılmaktadır.
- Malzeme ağırlıkları yaklaşık değerlerdir, \pm %10 değişim gösterebilir.
- Özel ölçü ve ürünler için müşteri temsilcilerimizle iletişime geçiniz.

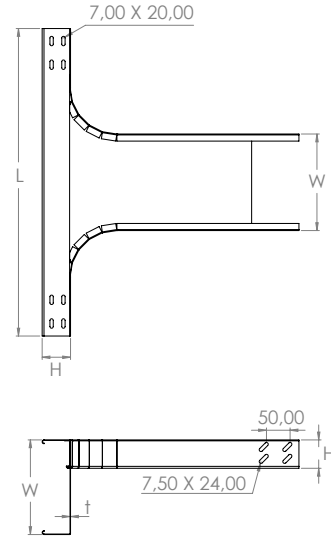

- Dikey T bağlantılar, kanal sisteminin yönünü yatay ve dikey düzlemde değiştirmek için kullanılır. Genişliği 100 mm ile 600 mm arasında değişir.

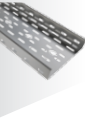

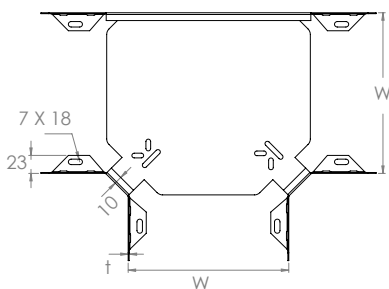
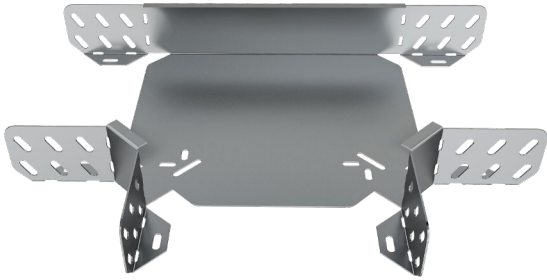
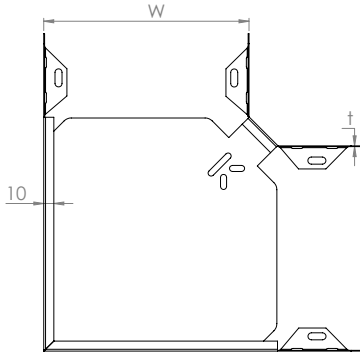
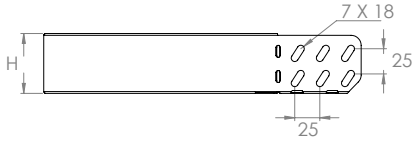
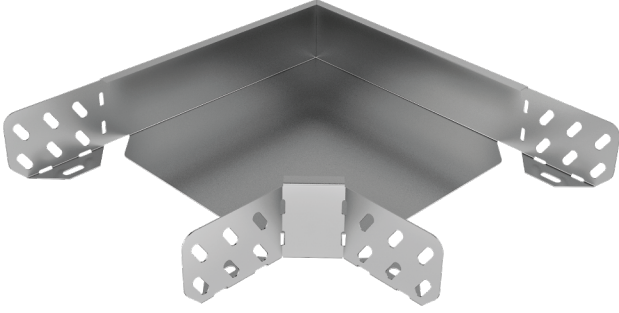

Ağır Hizmet Kablo Taşıma Sistemleri

H60 Kaynaksız Köşe Dönüş

SİPARİŞ KODU	GENİŞLİK W(mm)	KALINLIK t (mm)	PRE GAL. AĞIRLIK (kg/ad)	SD GAL. AĞIRLIK (kg/ad)
K60KAK10008	100	0,8	0,30	0,35
K60KAK15008	150	0,8	0,42	0,49
K60KAK20008	200	0,8	0,58	0,68
K60KAK25008	250	0,8	0,75	0,88
K60KAK30010	300	1	1,23	1,41
K60KAK40010	400	1	1,87	2,15
K60KAK50010	500	1	2,35	2,70
K60KAK60010	600	1	3,56	4,09

- Ürün montajında M6x12 bombe başlı civata ve M6 flanşlı somun kullanılmaktadır.
- Malzeme ağırlıkları yaklaşık değerlerdir, \pm %10 değişim gösterebilir.
- Özel ölçü ve ürünler için müşteri temsilcilerimizle irtibata geçiniz.

- Köşe dönüşler, kanal sistemini sağ veya sol tarafa yatay düzlemde 90° çevirmek için kullanılır. Genişliği 100 mm ile 600 mm arasında değişir.

Ağır Hizmet Kablo Taşıma Sistemleri

H60 Kaynaksız T Dönüş

SİPARİŞ KODU	GENİŞLİK W(mm)	KALINLIK t (mm)	PRE GAL. AĞIRLIK (kg/ad)	SD GAL. AĞIRLIK (kg/ad)
K60KAT10008	100	0,8	0,34	0,40
K60KAT15008	150	0,8	0,46	0,54
K60KAT20008	200	0,8	0,60	0,70
K60KAT25008	250	0,8	0,76	0,89
K60KAT30010	300	1	1,23	1,41
K60KAT40008	400	1	1,43	1,67
K60KAT50010	500	1	2,59	2,98
K60KAT60010	600	1	3,48	4,00

- Ürün montajında M6x12 bombe başlı civata ve M6 flanşlı somun kullanılmaktadır.
- Malzeme ağırlıkları yaklaşık değerlerdir, \pm %10 değişim gösterebilir.
- Özel ölçü ve ürünler için müşteri temsilcilerimizle irtibata geçiniz.

- T-dönüşler, yatay düzlem üzerinde kanal sistemini T şeklinde ayrı yollara çevirmek için kullanılır. Genişliği 100 mm ile 600 mm arasında değişir.

Ağır Hizmet Kablo Taşıma Sistemleri

■ H60 Kaynaksız Dörtlü Dönüş

SİPARİŞ KODU	GENİŞLİK W(mm)	KALINLIK t (mm)	PRE GAL. AĞIRLIK (kg/ad)	SD GAL. AĞIRLIK (kg/ad)
K60KAD10008	100	0,8	0,38	0,44
K60KAD15008	150	0,8	0,48	0,56
K60KAD20008	200	0,8	0,61	0,71
K60KAD25008	250	0,8	0,74	0,87
K60KAD30010	300	1	1,22	1,40
K60KAD40010	400	1	1,80	2,07
K60KAD50010	500	1	2,52	2,90
K60KAD60010	600	1	3,38	3,89

- Ürün montajında M6x12 bombe başlı civata ve M6 flanşlı somun kullanılmaktadır.
- Malzeme ağırlıkları yaklaşık değerlerdir, \pm %10 değişim gösterebilir.
- Özel ölçü ve ürünler için müşteri temsilcilerimizle iletişime geçiniz.

- Dörtlü dönüşler, yatay düzlem üzerinde kanal sistemini dört ayrı yöne çevirmek için kullanılır. Genişliği 100 mm ile 600 mm arasında değişir.

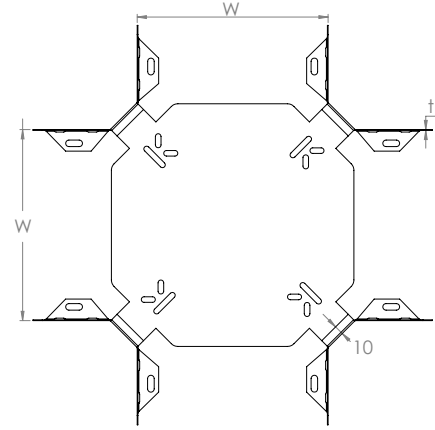
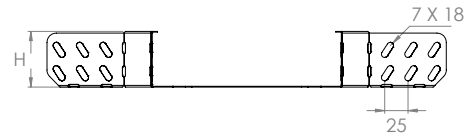
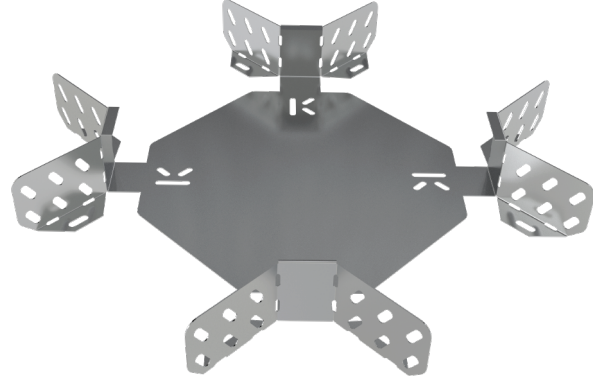

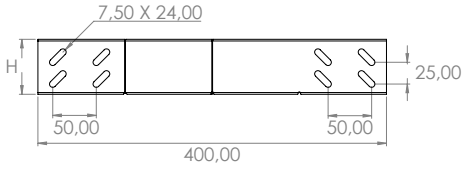
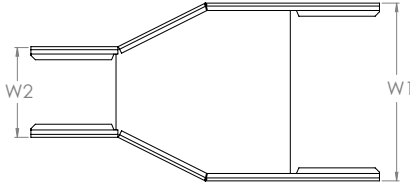
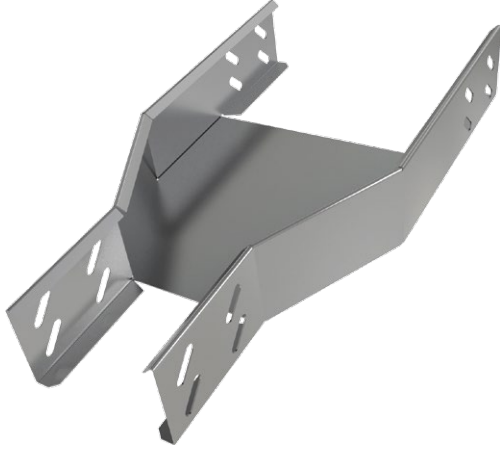

- Ortadan daralan redüksiyonlar, kanal sisteminin genişliğinin artırılması veya azaltılması için kullanılır. Genişliği 100 mm ile 600 mm arasında değişir.
- Lütfen siparişiniz ile W1 ve W2 ölçülerini belirtiniz.

Ağır Hizmet Kablo Taşıma Sistemleri

■ H60 Ortadan Daralan Redüksiyon

SİPARİŞ KODU	GENİŞLİK W(mm)	KALINLIK t (mm)	PRE GAL. AĞIRLIK (kg/ad)	SD GAL. AĞIRLIK (kg/ad)
K60ARO10008	100	0,8	0,46	0,46
K60ARO10010	100	1	0,59	0,59
K60ARO10012	100	1,2	0,72	0,72
K60ARO10015	100	1,5	0,91	0,91
K60ARO10020	100	2	1,24	1,24
K60ARO15008	150	0,8	0,50	0,50
K60ARO15010	150	1	0,65	0,65
K60ARO15012	150	1,2	0,79	0,79
K60ARO15015	150	1,5	1,01	1,01
K60ARO15020	150	2	1,37	1,37
K60ARO20008	200	0,8	0,56	0,56
K60ARO20010	200	1	0,72	0,72
K60ARO20012	200	1,2	0,88	0,88
K60ARO20015	200	1,5	1,12	1,12
K60ARO20020	200	2	1,52	1,52
K60ARO25008	250	0,8	0,62	0,62
K60ARO25010	250	1	0,79	0,79
K60ARO25012	250	1,2	0,97	0,97
K60ARO25015	250	1,5	1,23	1,23
K60ARO25020	250	2	1,67	1,67
K60ARO30008	300	0,8	0,67	0,67
K60ARO30010	300	1	0,86	0,86
K60ARO30012	300	1,2	1,06	1,06
K60ARO30015	300	1,5	1,34	1,34
K60ARO30020	300	2	1,82	1,82
K60ARO40008	400	0,8	0,78	0,78
K60ARO40010	400	1	1,00	1,00
K60ARO40012	400	1,2	1,22	1,22
K60ARO40015	400	1,5	1,55	1,55
K60ARO40020	400	2	2,11	2,11
K60ARO50010	500	1	1,14	1,14
K60ARO50012	500	1,2	1,40	1,40
K60ARO50015	500	1,5	1,78	1,78
K60ARO50020	500	2	2,41	2,41
K60ARO60010	600	1	1,29	1,29
K60ARO60012	600	1,2	1,57	1,57
K60ARO60015	600	1,5	2,00	2,00
K60ARO60020	600	2	2,72	2,72

- Ürün montajında M6x12 bombe başlı civata ve M6 flanşlı somun kullanılmaktadır.
- Malzeme ağırlıkları yaklaşık değerlerdir, \pm %10 değişim gösterebilir.
- Özel ölçü ve ürünler için müşteri temsilcilerimizle irtibata geçiniz.

Ağır Hizmet Kablo Taşıma Sistemleri

■ H60 Sağa Daralan Redüksiyon

SİPARİŞ KODU	GENİŞLİK W(mm)	KALINLIK t (mm)	PRE GAL. AĞIRLIK (kg/ad)	SD GAL. AĞIRLIK (kg/ad)
K60ARR10008	100	0,8	0,46	0,53
K60ARR10010	100	1	0,59	0,67
K60ARR10012	100	1,2	0,72	0,82
K60ARR10015	100	1,5	0,91	1,01
K60ARR10020	100	2	1,24	1,34

K60ARR15008	150	0,8	0,51	0,60
K60ARR15010	150	1	0,66	0,76
K60ARR15012	150	1,2	0,80	0,92
K60ARR15015	150	1,5	1,02	1,13
K60ARR15020	150	2	1,39	1,50

K60ARR20008	200	0,8	0,57	0,66
K60ARR20010	200	1	0,73	0,84
K60ARR20012	200	1,2	0,89	1,02
K60ARR20015	200	1,5	1,13	1,26
K60ARR20020	200	2	1,54	1,67

K60ARR25008	250	0,8	0,62	0,73
K60ARR25010	250	1	0,80	0,92
K60ARR25012	250	1,2	0,98	1,12
K60ARR25015	250	1,5	1,25	1,38
K60ARR25020	250	2	1,69	1,83

K60ARR30008	300	0,8	0,68	0,79
K60ARR30010	300	1	0,87	1,00
K60ARR30012	300	1,2	1,07	1,22
K60ARR30015	300	1,5	1,36	1,51
K60ARR30020	300	2	1,84	2,00

K60ARR40008	400	0,8	0,79	0,93
K60ARR40010	400	1	1,02	1,17
K60ARR40012	400	1,2	1,24	1,42
K60ARR40015	400	1,5	1,58	1,76
K60ARR40020	400	2	2,15	2,33

K60ARR50010	500	1	1,15	1,32
K60ARR50012	500	1,2	1,41	1,61
K60ARR50015	500	1,5	1,79	1,99
K60ARR50020	500	2	2,43	2,64

K60ARR60010	600	1	1,30	1,49
K60ARR60012	600	1,2	1,58	1,81
K60ARR60015	600	1,5	2,02	2,24
K60ARR60020	600	2	2,74	2,97

- Ürün montajında M6x12 bombe başlı civata ve M6 flanşlı somun kullanılmaktadır.
- Malzeme ağırlıkları yaklaşık değerlerdir, ± %10 değişim gösterebilir.
- Özel ölçü ve ürünler için müşteri temsilçilerimizle irtibata geçiniz.

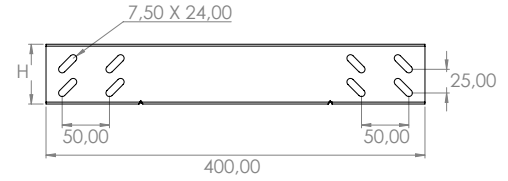
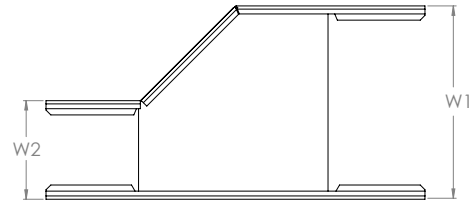

- Sağa daralan redüksiyonlar, kanal sisteminin genişliğinin, sağ taraftan azaltılması için kullanılır. Genişliği 100 mm ile 600 mm arasında değişir.
- Lütfen siparişiniz ile W1 ve W2 ölçülerini belirtiniz.

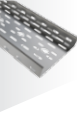

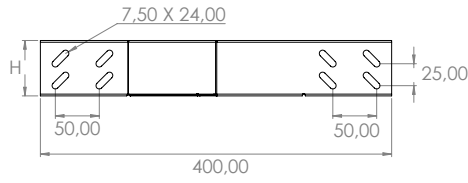
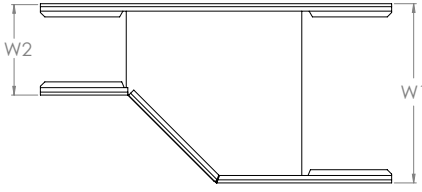
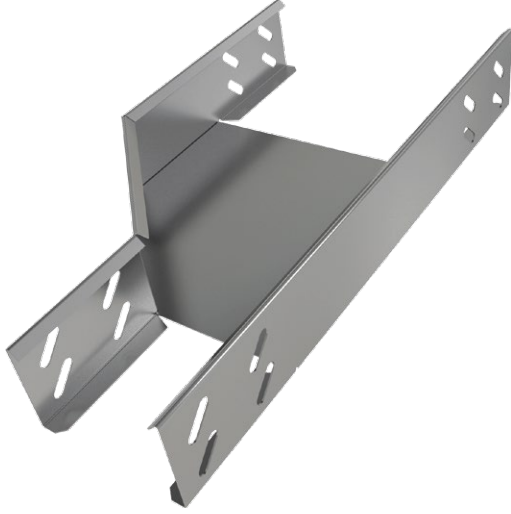

- Sola daralan redüksiyonlar, kanal sisteminin genişliğinin, sol taraftan azaltılması için kullanılır. Genişliği 100 mm ile 600 mm arasında değişir.
- Lütfen siparişiniz ile W1 ve W2 ölçülerini belirtiniz.

Ağır Hizmet Kablo Taşıma Sistemleri

■ H60 Sola Daralan Redüksiyon

SİPARİŞ KODU	GENİŞLİK W(mm)	KALINLIK t (mm)	PRE GAL. AĞIRLIK (kg/ad)	SD GAL. AĞIRLIK (kg/ad)
K60ARL10008	100	0,8	0,46	0,53
K60ARL10010	100	1	0,59	0,67
K60ARL10012	100	1,2	0,72	0,82
K60ARL10015	100	1,5	0,91	1,01
K60ARL10020	100	2	1,24	1,34
K60ARL15008	150	0,8	0,51	0,60
K60ARL15010	150	1	0,66	0,76
K60ARL15012	150	1,2	0,80	0,92
K60ARL15015	150	1,5	1,02	1,13
K60ARL15020	150	2	1,39	1,50
K60ARL20008	200	0,8	0,57	0,66
K60ARL20010	200	1	0,73	0,84
K60ARL20012	200	1,2	0,89	1,02
K60ARL20015	200	1,5	1,13	1,26
K60ARL20020	200	2	1,54	1,67
K60ARL25008	250	0,8	0,62	0,73
K60ARL25010	250	1	0,80	0,92
K60ARL25012	250	1,2	0,98	1,12
K60ARL25015	250	1,5	1,25	1,38
K60ARL25020	250	2	1,69	1,83
K60ARL30008	300	0,8	0,68	0,79
K60ARL30010	300	1	0,87	1,00
K60ARL30012	300	1,2	1,07	1,22
K60ARL30015	300	1,5	1,36	1,51
K60ARL30020	300	2	1,84	2,00
K60ARL40008	400	0,8	0,79	0,93
K60ARL40010	400	1	1,02	1,17
K60ARL40012	400	1,2	1,24	1,42
K60ARL40015	400	1,5	1,58	1,76
K60ARL40020	400	2	2,15	2,33
K60ARL50010	500	1	1,15	1,32
K60ARL50012	500	1,2	1,41	1,61
K60ARL50015	500	1,5	1,79	1,99
K60ARL50020	500	2	2,43	2,64
K60ARL60010	600	1	1,30	1,49
K60ARL60012	600	1,2	1,58	1,81
K60ARL60015	600	1,5	2,02	2,24
K60ARL60020	600	2	2,74	2,97

- Ürün montajında M6x12 bombe başlı civata ve M6 flanşlı somun kullanılmaktadır.
- Malzeme ağırlıkları yaklaşık değerlerdir, \pm %10 değişim gösterebilir.
- Özel ölçü ve ürünler için müşteri temsilcilerimizle irtibata geçiniz.

Ağır Hizmet Kablo Taşıma Sistemleri

■ H60 Yarım T Dönüş

SİPARİŞ KODU	GENİŞLİK ABC(mm)	KALINLIK t (mm)	PRE GAL. AĞIRLIK (kg/ad)	SD GAL. AĞIRLIK (kg/ad)
K60AYT05008	50	0,8	0,30	0,35
K60AYT05010	50	1	0,39	0,45
K60AYT05012	50	1,2	0,47	0,54
K60AYT05015	50	1,5	0,60	0,67
K60AYT05020	50	2	0,81	0,88

K60AYT10008	100	0,8	0,33	0,39
K60AYT10010	100	1	0,42	0,48
K60AYT10012	100	1,2	0,52	0,59
K60AYT10015	100	1,5	0,66	0,73
K60AYT10020	100	2	0,90	0,98

K60AYT15008	150	0,8	0,36	0,42
K60AYT15010	150	1	0,46	0,53
K60AYT15012	150	1,2	0,57	0,65
K60AYT15015	150	1,5	0,72	0,80
K60AYT15020	150	2	0,98	1,06

K60AYT20008	200	0,8	0,40	0,47
K60AYT20010	200	1	0,51	0,59
K60AYT20012	200	1,2	0,63	0,72
K60AYT20015	200	1,5	0,80	0,89
K60AYT20020	200	2	1,09	1,18

K60AYT25008	250	0,8	0,43	0,50
K60AYT25010	250	1	0,55	0,63
K60AYT25012	250	1,2	0,68	0,78
K60AYT25015	250	1,5	0,86	0,95
K60AYT25020	250	2	1,17	1,27

K60AYT30008	300	0,8	0,47	0,55
K60AYT30010	300	1	0,60	0,69
K60AYT30012	300	1,2	0,74	0,84
K60AYT30015	300	1,5	0,94	1,04
K60AYT30020	300	2	1,28	1,39

K60AYT40008	400	0,8	0,52	0,61
K60AYT40010	400	1	0,67	0,77
K60AYT40012	400	1,2	0,82	0,93
K60AYT40015	400	1,5	1,04	1,15
K60AYT40020	400	2	1,41	1,53

K60AYT50010	500	1	0,76	0,87
K60AYT50012	500	1,2	0,93	1,06
K60AYT50015	500	1,5	1,18	1,31
K60AYT50020	500	2	1,60	1,74

K60AYT60010	600	1	0,84	0,97
K60AYT60012	600	1,2	1,02	1,16
K60AYT60015	600	1,5	1,30	1,44
K60AYT60020	600	2	1,76	1,91

- Ürün montajında M6x12 bombe başlı civata ve M6 flanşlı somun kullanılmaktadır.
- Malzeme ağırlıkları yaklaşık değerlerdir, \pm %10 değişim gösterebilir.
- Özel ölçü ve ürünler için müşteri temsilcilerimizle irtibata geçiniz.

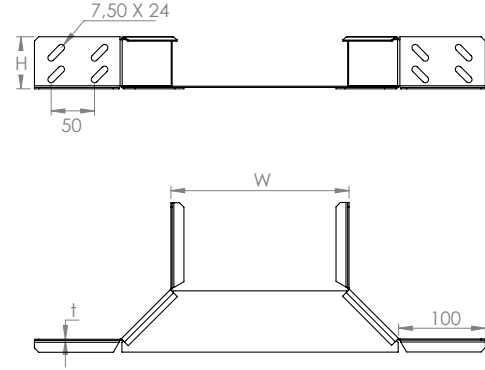

- Yarım T-dönüşler, yatay düzlem üzerinde kanal sistemini T şeklinde ayrı yollara çevirmek için kullanılır. Genişliği 50 mm ile 600 mm arasında değişir.

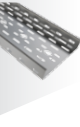

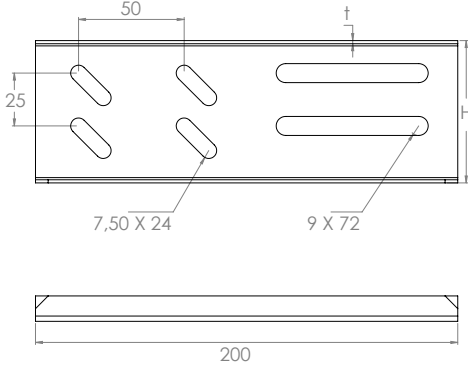
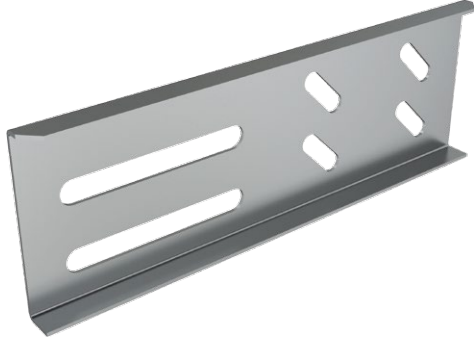

Ağır Hizmet Kablo Taşıma Sistemleri

■ H60 Genleşme Ek Eleman

SİPARİŞ KODU	GENİŞLİK W(mm)	KALINLIK t (mm)	PRE GAL. AĞIRLIK (kg/ad)	SD GAL. AĞIRLIK (kg/ad)
K60AGE12	200	1,2	0,14	0,16

- Ürün montajında M6x12 bombe başlı civata ve M6 flanşlı somun kullanılmaktadır.
- Malzeme ağırlıkları yaklaşık değerlerdir, \pm %10 değişim gösterebilir.
- Özel ölçü ve ürünler için müşteri temsilcilerimizle iletişime geçiniz.

- Genleşme ek elemanı, sistemin yatay düzlemde ortam sıcaklığına bağlı oluşabilecek genleşme kaynaklı gerilmeleri tolere eden bağlantı parçasıdır.

GENLEŞME EK ELEMANI MONTAJ DETAYI

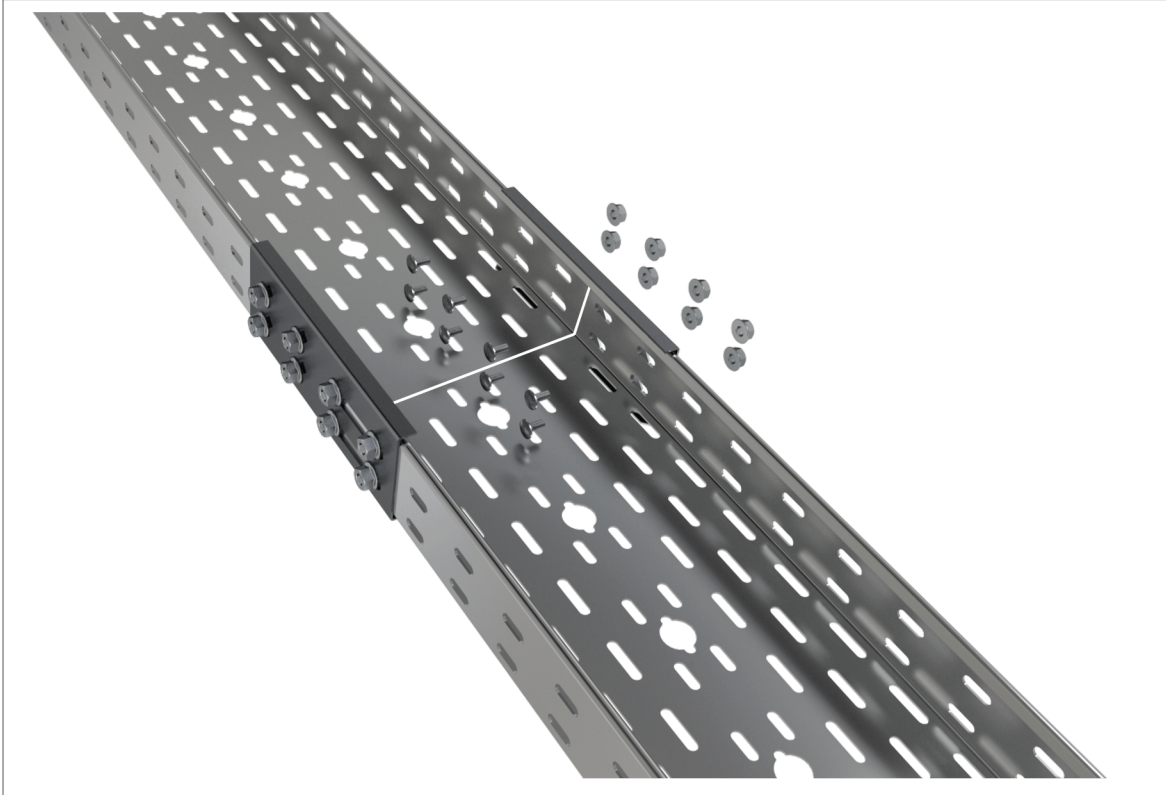

Ağır Hizmet Kablo Taşıma Sistemleri

■ H60 Ek Eleman

SİPARİŞ KODU	GENİŞLİK W(mm)	KALINLIK t (mm)	PRE GAL. AĞIRLIK (kg/ad)	SD GAL. AĞIRLIK (kg/ad)
K60AEK12	200	1,2	0,14	0,16

- Ürün montajında M6x12 bombe başlı civata ve M6 flanşlı somun kullanılmaktadır.
- Malzeme ağırlıkları yaklaşık değerlerdir, \pm %10 değişim gösterebilir.
- Özel ölçü ve ürünler için müşteri temsilcilerimizle irtibata geçiniz.

- Ek elemanı, kablo kanal sistemini birbirine bağlamak için kullanılır.

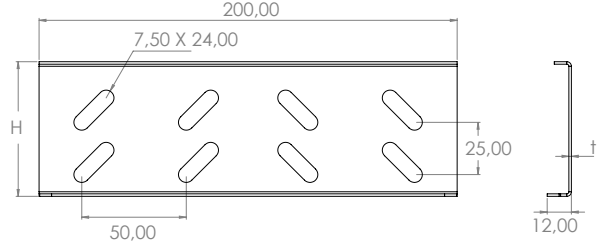

EK ELEMAN MONTAJ DETAYI

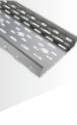
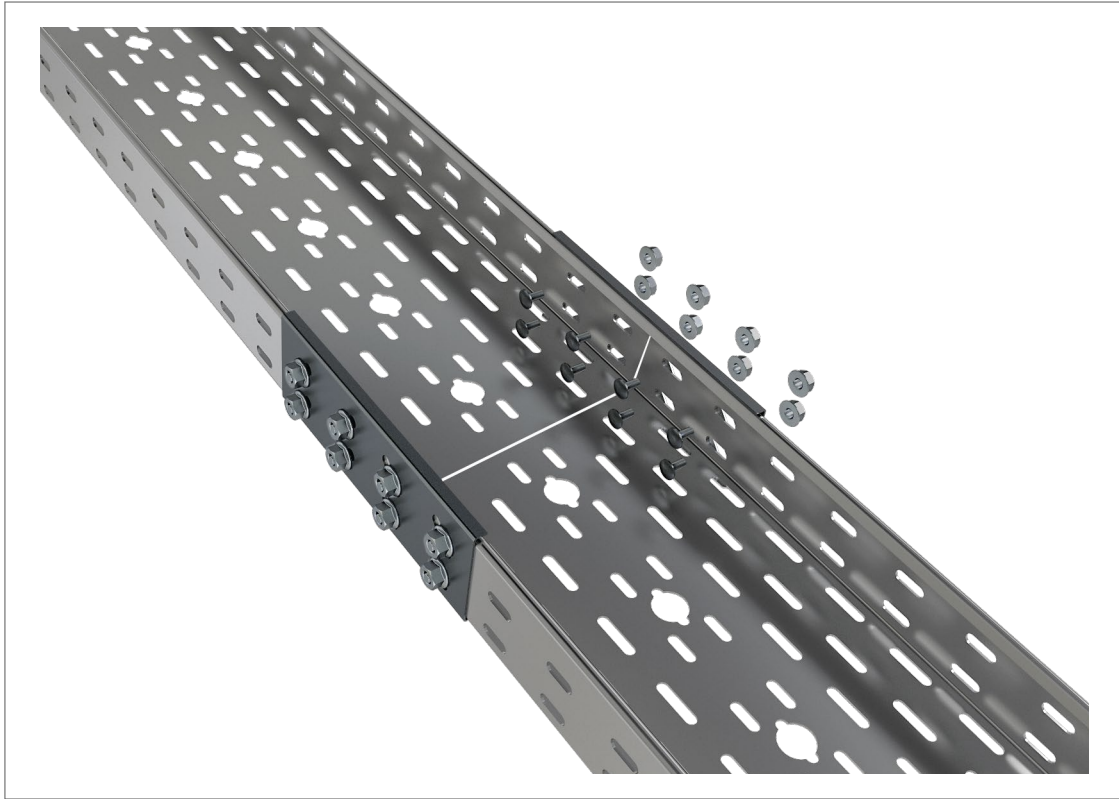

KABLO TAŞIMA SİSTEMLERİ

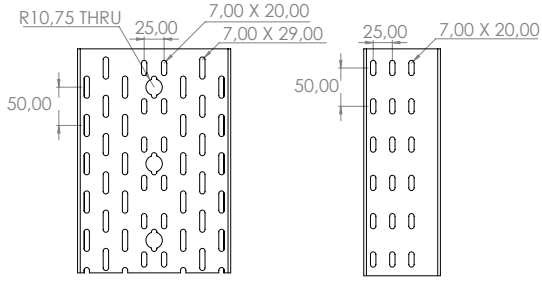

Taşıma Kapasitesi Detayları

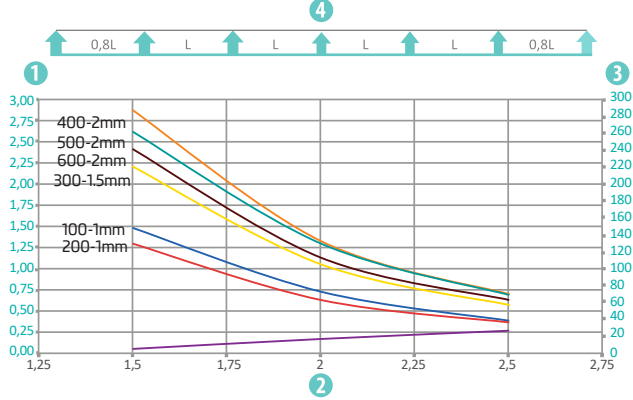

W Genişlik (mm)	H Yükseklik (mm)	t Kalınlık (mm)	Taşıma Kapasitesi		
			1,5 m kN/m	2 m kN/m	2,5 m kN/m
100	100	1	1,49	0,72	0,37
200	100	1	1,30	0,62	0,35
300	100	1,5	2,23	1,05	0,56
400	100	2	2,91	1,33	0,69
500	100	2	2,65	1,30	0,68
600	100	2	2,44	1,13	0,62

● Hammaddede standardı ve ilgili kalite sınıfına göre taşıma değerleri \pm farklılıklar gösterebilir.

Ağır Hizmet Kablo Taşıma Sistemleri

H100 Kablo Kanalı

SİPARİŞ KODU	GENİŞLİK W(mm)	KALINLIK t (mm)	PRE GAL. AĞIRLIK (kg/m)	SD GAL. AĞIRLIK (kg/m)
K100A10008	100	0,8	1,54	1,80
K100A10010	100	1	1,98	2,28
K100A10012	100	1,2	2,42	2,76
K100A10015	100	1,5	3,08	3,42
K100A10020	100	2	4,18	4,54
K100A15008	150	0,8	1,79	2,09
K100A15010	150	1	2,30	2,64
K100A15012	150	1,2	2,81	3,20
K100A15015	150	1,5	3,57	3,97
K100A15020	150	2	4,85	5,26
K100A20008	200	0,8	2,01	2,35
K100A20010	200	1	2,58	2,97
K100A20012	200	1,2	3,16	3,60
K100A20015	200	1,5	4,02	4,47
K100A20020	200	2	5,45	5,92
K100A25008	250	0,8	2,23	2,61
K100A25010	250	1	2,86	3,29
K100A25012	250	1,2	3,50	3,99
K100A25015	250	1,5	4,45	4,94
K100A25020	250	2	6,05	6,56
K100A30008	300	0,8	2,48	2,90
K100A30010	300	1	3,19	3,66
K100A30012	300	1,2	3,89	4,44
K100A30015	300	1,5	4,96	5,50
K100A30020	300	2	6,72	7,29
K100A40008	400	0,8	2,89	3,39
K100A40010	400	1	3,72	4,28
K100A40012	400	1,2	4,55	5,18
K100A40015	400	1,5	5,79	6,42
K100A40020	400	2	7,85	8,52
K100A50010	500	1	4,40	5,06
K100A50012	500	1,2	5,38	6,13
K100A50015	500	1,5	6,84	7,60
K100A50020	500	2	9,29	10,08
K100A60010	600	1	4,96	5,71
K100A60012	600	1,2	6,07	6,92
K100A60015	600	1,5	7,72	8,57
K100A60020	600	2	10,48	11,37

- Ürün montajında M6x12 bombe başlı civata ve M6 flanşlı somun kullanılmaktadır.
- Malzeme ağırlıkları yaklaşık değerlerdir, \pm %10 değişim gösterebilir.
- Özel ölçü ve ürünler için müşteri temsilcilerimizle irtibata geçiniz.
- Standart uzunluk 3000 mm.

Ağır Hizmet Kablo Taşıma Sistemleri

■ H100 Deliksiz Kablo Kanalı

SİPARİŞ KODU	GENİŞLİK W(mm)	KALINLIK t (mm)	PRE GAL. AĞIRLIK (kg/m)	SD GAL. AĞIRLIK (kg/m)
K100DA10008	100	0,8	1,73	2,02
K100DA10010	100	1	2,22	2,55
K100DA10012	100	1,2	2,71	3,09
K100DA10015	100	1,5	3,45	3,83
K100DA10020	100	2	4,69	5,09
K100DA15008	150	0,8	2,00	2,34
K100DA15010	150	1	2,57	2,96
K100DA15012	150	1,2	3,14	3,58
K100DA15015	150	1,5	4,00	4,44
K100DA15020	150	2	5,42	5,88
K100DA20008	200	0,8	2,28	2,67
K100DA20010	200	1	2,93	3,37
K100DA20012	200	1,2	3,58	4,08
K100DA20015	200	1,5	4,56	5,07
K100DA20020	200	2	6,18	6,71
K100DA25008	250	0,8	2,56	2,99
K100DA25010	250	1	3,29	3,78
K100DA25012	250	1,2	4,02	4,58
K100DA25015	250	1,5	5,11	5,68
K100DA25020	250	2	6,94	7,53
K100DA30008	300	0,8	2,83	3,32
K100DA30010	300	1	3,64	4,19
K100DA30012	300	1,2	4,45	5,08
K100DA30015	300	1,5	5,67	6,29
K100DA30020	300	2	7,69	8,35
K100DA40008	400	0,8	3,38	3,96
K100DA40010	400	1	4,35	5,00
K100DA40012	400	1,2	5,32	6,06
K100DA40015	400	1,5	6,77	7,51
K100DA40020	400	2	9,18	9,96
K100DA50010	500	1	5,06	5,82
K100DA50012	500	1,2	6,18	7,05
K100DA50015	500	1,5	7,87	8,73
K100DA50020	500	2	10,67	11,58
K100DA60010	600	1	5,77	6,63
K100DA60012	600	1,2	7,05	8,03
K100DA60015	600	1,5	8,97	9,96
K100DA60020	600	2	12,17	13,20

- Ürün montajında M6x12 bombe başlı civata ve M6 flanşlı somun kullanılmaktadır.
- Malzeme ağırlıkları yaklaşık değerlerdir, \pm %10 değişim gösterebilir.
- Özel ölçü ve ürünler için müşteri temsilcilerimizle irtibata geçiniz.
- Standart uzunluk 3000 mm.

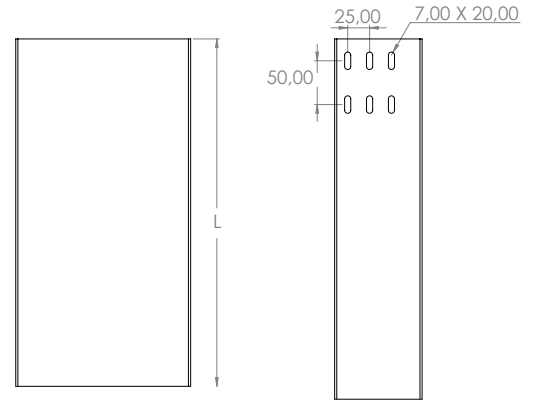
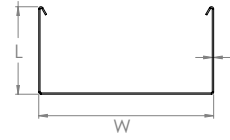

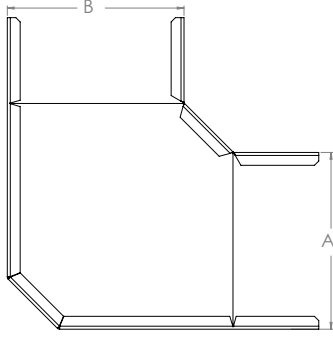
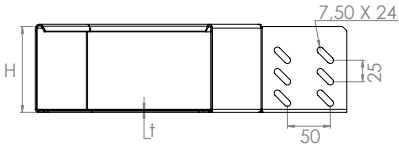

- Köşe dönüşler, kanal sistemini sağ veya sol tarafa yatay düzlemde 90° çevirmek için kullanılır. Genişliği 100 mm ile 600 mm arasında değişir.

Ağır Hizmet Kablo Taşıma Sistemleri

■ H100 Köşe Dönüş

SİPARİŞ KODU	GENİŞLİK AB(mm)	KALINLIK t (mm)	PRE GAL. AĞIRLIK (kg/ad)	SD GAL. AĞIRLIK (kg/ad)
K100AKD10008	100	0,8	0,60	0,70
K100AKD10010	100	1	0,77	0,88
K100AKD10012	100	1,2	0,94	1,07
K100AKD10015	100	1,5	1,19	1,33
K100AKD10020	100	2	1,62	1,76
K100AKD15008	150	0,8	0,77	0,90
K100AKD15010	150	1	0,99	1,14
K100AKD15012	150	1,2	1,21	1,38
K100AKD15015	150	1,5	1,54	1,71
K100AKD15020	150	2	2,09	2,27
K100AKD20008	200	0,8	0,97	1,14
K100AKD20010	200	1	1,25	1,44
K100AKD20012	200	1,2	1,53	1,74
K100AKD20015	200	1,5	1,94	2,15
K100AKD20020	200	2	2,63	2,86
K100AKD25008	250	0,8	1,19	1,40
K100AKD25010	250	1	1,54	1,77
K100AKD25012	250	1,2	1,88	2,14
K100AKD25015	250	1,5	2,39	2,65
K100AKD25020	250	2	3,24	3,52
K100AKD30008	300	0,8	1,45	1,70
K100AKD30010	300	1	1,87	2,14
K100AKD30012	300	1,2	2,28	2,60
K100AKD30015	300	1,5	2,90	3,22
K100AKD30020	300	2	3,94	4,27
K100AKD40008	400	0,8	2,04	2,39
K100AKD40010	400	1	2,26	2,60
K100AKD40012	400	1,2	3,20	3,65
K100AKD40015	400	1,5	4,08	4,53
K100AKD40020	400	2	5,54	6,01
K100AKD50010	500	1	3,52	4,05
K100AKD50012	500	1,2	4,30	4,91
K100AKD50015	500	1,5	5,48	6,08
K100AKD50020	500	2	7,44	8,07
K100AKD60010	600	1	4,57	5,25
K100AKD60012	600	1,2	5,58	6,36
K100AKD60015	600	1,5	7,10	7,88
K100AKD60020	600	2	9,64	10,46

- Ürün montajında M6x12 bombe başlı civata ve M6 flanşlı somun kullanılmaktadır.
- Malzeme ağırlıkları yaklaşık değerlerdir, \pm %10 değişim gösterebilir.
- Özel ölçü ve ürünler için müşteri temsilcilerimizle irtibata geçiniz.

Ağır Hizmet Kablo Taşıma Sistemleri

■ H100 T Dönüş

SİPARİŞ KODU	GENİŞLİK ABC(mm)	KALINLIK t (mm)	PRE GAL. AĞIRLIK (kg/ad)	SD GAL. AĞIRLIK (kg/ad)
K100ATD10008	100	0,8	0,83	0,97
K100ATD10010	100	1	1,04	1,20
K100ATD10012	100	1,2	1,24	1,41
K100ATD10015	100	1,5	1,57	1,74
K100ATD10020	100	2	2,08	2,26
K100ATD15008	150	0,8	0,97	1,13
K100ATD15010	150	1	1,21	1,39
K100ATD15012	150	1,2	1,45	1,65
K100ATD15015	150	1,5	1,82	2,02
K100ATD15020	150	2	2,42	2,63
K100ATD20008	200	0,8	1,25	1,46
K100ATD20010	200	1	1,56	1,79
K100ATD20012	200	1,2	1,87	2,13
K100ATD20015	200	1,5	2,35	2,61
K100ATD20020	200	2	3,12	3,39
K100ATD25008	250	0,8	1,33	1,56
K100ATD25010	250	1	1,67	1,92
K100ATD25012	250	1,2	2,00	2,28
K100ATD25015	250	1,5	2,51	2,79
K100ATD25020	250	2	3,34	3,62
K100ATD30008	300	0,8	1,56	1,83
K100ATD30010	300	1	1,96	2,25
K100ATD30012	300	1,2	2,35	2,68
K100ATD30015	300	1,5	2,94	3,26
K100ATD30020	300	2	3,92	4,25
K100ATD40008	400	0,8	2,12	2,48
K100ATD40010	400	1	2,65	3,05
K100ATD40012	400	1,2	3,18	3,63
K100ATD40015	400	1,5	3,98	4,42
K100ATD40020	400	2	5,30	5,75
K100ATD50010	500	1	3,50	4,03
K100ATD50012	500	1,2	4,20	4,79
K100ATD50015	500	1,5	5,26	5,84
K100ATD50020	500	2	7,01	7,61
K100ATD60010	600	1	4,51	5,19
K100ATD60012	600	1,2	5,41	6,17
K100ATD60015	600	1,5	6,77	7,51
K100ATD60020	600	2	9,02	9,79

- Ürün montajında M6x12 bombe başlı civata ve M6 flanşlı somun kullanılmaktadır.
- Malzeme ağırlıkları yaklaşık değerlerdir, \pm %10 değişim gösterebilir.
- Özel ölçü ve ürünler için müşteri temsilcilerimizle irtibata geçiniz.

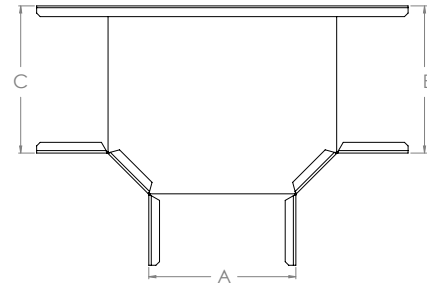
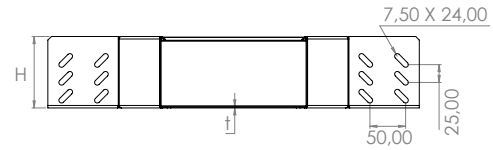

- T-dönüşler, yatay düzlem üzerinde kanal sistemini T şeklinde ayrı yollara çevirmek için kullanılır. Genişliği 100 mm ile 600 mm arasında değişir.

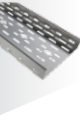

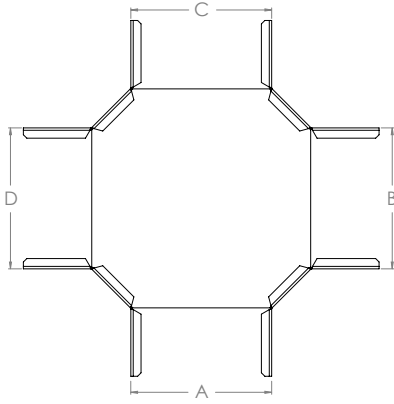
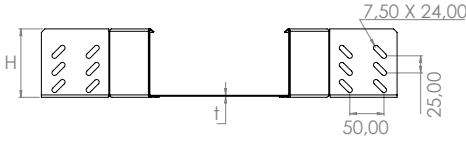
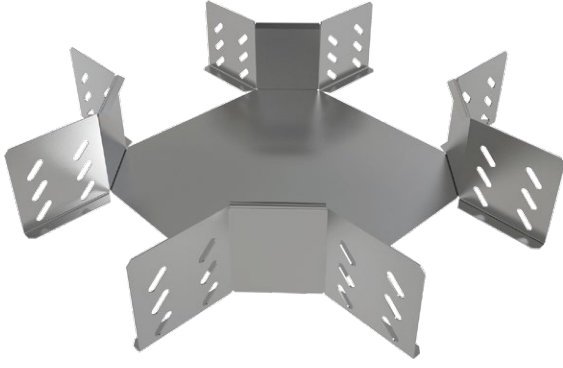

- Dörtlü dönüşler, yatay düzlem üzerinde kanal sistemini dört ayrı yöne çevirmek için kullanılır. Genişliği 100 mm ile 600 mm arasında değişir.

Ağır Hizmet Kablo Taşıma Sistemleri

■ H100 Dörtlü Dönüş

SİPARİŞ KODU	GENİŞLİK ABCD(mm)	KALINLIK t (mm)	PRE GAL. AĞIRLIK (kg/ad)	SD GAL. AĞIRLIK (kg/ad)
K100ADD10008	100	0,8	0,89	1,04
K100ADD10010	100	1	1,14	1,31
K100ADD10012	100	1,2	1,39	1,59
K100ADD10015	100	1,5	1,77	1,97
K100ADD10020	100	2	2,41	2,61
K100ADD15008	150	0,8	1,02	1,20
K100ADD15010	150	1	1,31	1,51
K100ADD15012	150	1,2	1,61	1,83
K100ADD15015	150	1,5	2,04	2,27
K100ADD15020	150	2	2,77	3,01
K100ADD20008	200	0,8	1,19	1,39
K100ADD20010	200	1	1,52	1,75
K100ADD20012	200	1,2	1,86	2,12
K100ADD20015	200	1,5	2,37	2,63
K100ADD20020	200	2	3,22	3,49
K100ADD25008	250	0,8	1,38	1,61
K100ADD25010	250	1	1,77	2,04
K100ADD25012	250	1,2	2,16	2,47
K100ADD25015	250	1,5	2,75	3,06
K100ADD25020	250	2	3,74	4,05
K100ADD30008	300	0,8	1,59	1,86
K100ADD30010	300	1	2,05	2,35
K100ADD30012	300	1,2	2,50	2,85
K100ADD30015	300	1,5	3,18	3,53
K100ADD30020	300	2	4,32	4,69
K100ADD40008	400	0,8	2,11	2,47
K100ADD40010	400	1	2,71	3,12
K100ADD40012	400	1,2	3,31	3,78
K100ADD40015	400	1,5	4,22	4,68
K100ADD40020	400	2	5,73	6,21
K100ADD50010	500	1	3,16	3,64
K100ADD50012	500	1,2	3,83	4,37
K100ADD50015	500	1,5	4,92	5,46
K100ADD50020	500	2	6,68	7,24
K100ADD60010	600	1	4,47	5,14
K100ADD60012	600	1,2	5,46	6,23
K100ADD60015	600	1,5	6,95	7,72
K100ADD60020	600	2	9,44	10,24

- Ürün montajında M6x12 bombe başlı civata ve M6 flanşlı somun kullanılmaktadır.
- Malzeme ağırlıkları yaklaşık değerlerdir, \pm %10 değişim gösterebilir.
- Özel ölçü ve ürünler için müşteri temsilcilerimizle iletişime geçiniz.

Ağır Hizmet Kablo Taşıma Sistemleri

■ H100 Akordiyon İç Bükey

SİPARİŞ KODU	GENİŞLİK W(mm)	KALINLIK t (mm)	PRE GAL. AĞIRLIK (kg/ad)	SD GAL. AĞIRLIK (kg/ad)
K100ABD10008	100	0,8	0,72	0,85
K100ABD10010	100	1	0,93	1,07
K100ABD10012	100	1,2	1,14	1,30
K100ABD10015	100	1,5	1,45	1,61
K100ABD10020	100	2	1,96	2,13
K100ABD15008	150	0,8	0,86	1,00
K100ABD15010	150	1	1,10	1,27
K100ABD15012	150	1,2	1,35	1,54
K100ABD15015	150	1,5	1,72	1,90
K100ABD15020	150	2	2,33	2,52
K100ABD20008	200	0,8	1,00	1,17
K100ABD20010	200	1	1,28	1,47
K100ABD20012	200	1,2	1,57	1,79
K100ABD20015	200	1,5	2,00	2,21
K100ABD20020	200	2	2,71	2,94
K100ABD25008	250	0,8	1,13	1,32
K100ABD25010	250	1	1,46	1,67
K100ABD25012	250	1,2	1,78	2,03
K100ABD25015	250	1,5	2,26	2,51
K100ABD25020	250	2	3,07	3,33
K100ABD30008	300	0,8	1,27	1,49
K100ABD30010	300	1	1,64	1,88
K100ABD30012	300	1,2	2,00	2,28
K100ABD30015	300	1,5	2,54	2,82
K100ABD30020	300	2	3,45	3,74
K100ABD40008	400	0,8	1,55	1,81
K100ABD40010	400	1	1,99	2,29
K100ABD40012	400	1,2	2,44	2,78
K100ABD40015	400	1,5	3,09	3,43
K100ABD40020	400	2	4,20	4,55
K100ABD50010	500	1	2,34	2,69
K100ABD50012	500	1,2	2,86	3,26
K100ABD50015	500	1,5	3,64	4,04
K100ABD50020	500	2	4,94	5,36
K100ABD60010	600	1	2,69	3,10
K100ABD60012	600	1,2	3,29	3,75
K100ABD60015	600	1,5	4,19	4,65
K100ABD60020	600	2	5,68	6,17

- Ürün montajında M6x12 bombe başlı civata ve M6 flanşlı somun kullanılmaktadır.
- Malzeme ağırlıkları yaklaşık değerlerdir, \pm %10 değişim gösterebilir.
- Özel ölçü ve ürünler için müşteri temsilcilerimizle irtibata geçiniz.

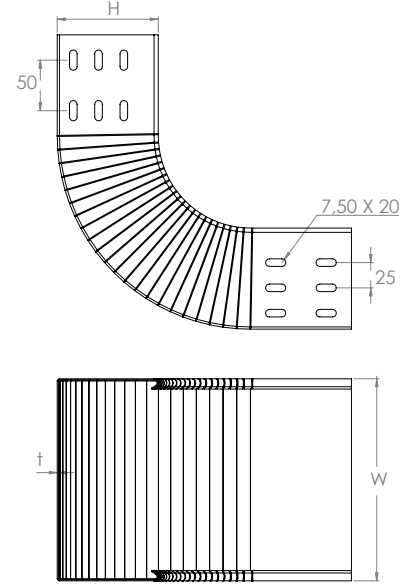

- İç bükey dönüşler, kanal sisteminin yönünü dikey düzlemde yukarı/aşağı doğru değiştirmek için kullanılır. Genişliği 100 mm ile 600 mm arasında değişir..

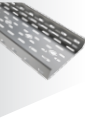

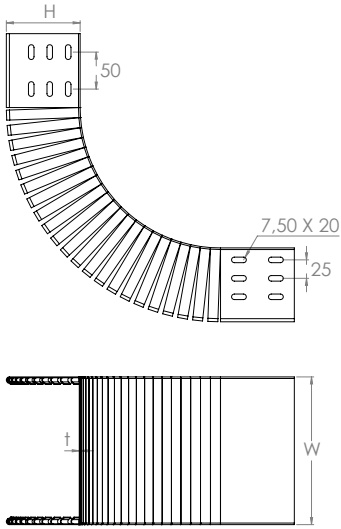
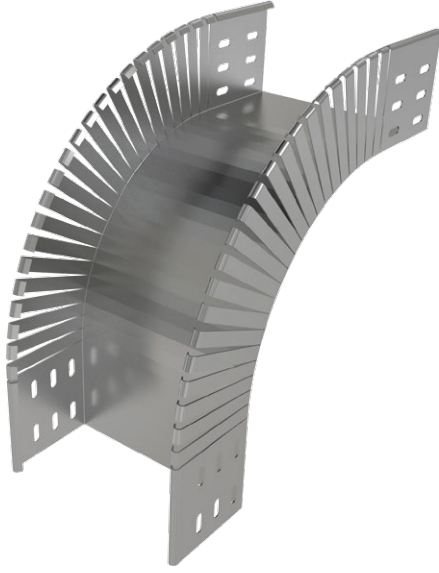

- Dış Bükey dönüŖler, kanal sisteminin yönünü dikey düzlemde yukarı/aŖađı doğru deđiŖtirmek için kullanılır. GeniŖliđi 50 mm ile 600 mm arasında deđiŖir.

Ađır Hizmet Kablo TaŖıma Sistemleri

■ H100 Akordiyon DıŖ Bükey

SİPARİŖ KODU	GENİŖLİK W(mm)	KALINLIK t (mm)	PRE GAL. AđIRLIK (kg/ad)	SD GAL. AđIRLIK (kg/ad)
K100ABD10008	100	0,8	0,72	0,85
K100ABD10010	100	1	0,93	1,07
K100ABD10012	100	1,2	1,14	1,30
K100ABD10015	100	1,5	1,45	1,61
K100ABD10020	100	2	1,96	2,13
K100ABD15008	150	0,8	0,86	1,00
K100ABD15010	150	1	1,10	1,27
K100ABD15012	150	1,2	1,35	1,54
K100ABD15015	150	1,5	1,72	1,90
K100ABD15020	150	2	2,33	2,52
K100ABD20008	200	0,8	1,00	1,17
K100ABD20010	200	1	1,28	1,47
K100ABD20012	200	1,2	1,57	1,79
K100ABD20015	200	1,5	2,00	2,21
K100ABD20020	200	2	2,71	2,94
K100ABD25008	250	0,8	1,13	1,32
K100ABD25010	250	1	1,46	1,67
K100ABD25012	250	1,2	1,78	2,03
K100ABD25015	250	1,5	2,26	2,51
K100ABD25020	250	2	3,07	3,33
K100ABD30008	300	0,8	1,27	1,49
K100ABD30010	300	1	1,64	1,88
K100ABD30012	300	1,2	2,00	2,28
K100ABD30015	300	1,5	2,54	2,82
K100ABD30020	300	2	3,45	3,74
K100ABD40008	400	0,8	1,55	1,81
K100ABD40010	400	1	1,99	2,29
K100ABD40012	400	1,2	2,44	2,78
K100ABD40015	400	1,5	3,09	3,43
K100ABD40020	400	2	4,20	4,55
K100ABD50010	500	1	2,34	2,69
K100ABD50012	500	1,2	2,86	3,26
K100ABD50015	500	1,5	3,64	4,04
K100ABD50020	500	2	4,94	5,36
K100ABD60010	600	1	2,69	3,10
K100ABD60012	600	1,2	3,29	3,75
K100ABD60015	600	1,5	4,19	4,65
K100ABD60020	600	2	5,68	6,17

- Ürün montajında M6x12 bombe baŖlı civata ve M6 flanŖlı somun kullanılmaktadır.
- Malzeme ađırlıkları yaklaŖık deđerlerdir, \pm %10 deđiŖim gösterebilir.
- Özel ölçü ve ürünler için müşteri temsilcilerimizle irtibata geçiniz.

Ağır Hizmet Kablo Taşıma Sistemleri

■ H100 İç Bükey Dönüş

SİPARİŞ KODU	GENİŞLİK W(mm)	KALINLIK t (mm)	PRE GAL. AĞIRLIK (kg/ad)	SD GAL. AĞIRLIK (kg/ad)
K100IBD10008	100	0,8	0,71	0,84
K100IBD10010	100	1	0,92	1,06
K100IBD10012	100	1,2	1,12	1,28
K100IBD10015	100	1,5	1,43	1,59
K100IBD10020	100	2	1,94	2,10
K100IBD15008	150	0,8	0,84	0,98
K100IBD15010	150	1	1,07	1,24
K100IBD15012	150	1,2	1,31	1,50
K100IBD15015	150	1,5	1,67	1,85
K100IBD15020	150	2	2,27	2,46
K100IBD20008	200	0,8	0,96	1,12
K100IBD20010	200	1	1,24	1,42
K100IBD20012	200	1,2	1,51	1,72
K100IBD20015	200	1,5	1,92	2,13
K100IBD20020	200	2	2,61	2,83
K100IBD25008	250	0,8	1,08	1,27
K100IBD25010	250	1	1,39	1,60
K100IBD25012	250	1,2	1,70	1,94
K100IBD25015	250	1,5	2,17	2,40
K100IBD25020	250	2	2,94	3,19
K100IBD30008	300	0,8	1,21	1,41
K100IBD30010	300	1	1,55	1,79
K100IBD30012	300	1,2	1,90	2,16
K100IBD30015	300	1,5	2,42	2,68
K100IBD30020	300	2	3,28	3,56
K100IBD40008	400	0,8	1,46	1,70
K100IBD40010	400	1	1,87	2,15
K100IBD40012	400	1,2	2,29	2,61
K100IBD40015	400	1,5	2,91	3,23
K100IBD40020	400	2	3,95	4,29
K100IBD50010	500	1	2,19	2,52
K100IBD50012	500	1,2	2,68	3,05
K100IBD50015	500	1,5	3,41	3,78
K100IBD50020	500	2	4,62	5,02
K100IBD60010	600	1	2,51	2,88
K100IBD60012	600	1,2	3,07	3,49
K100IBD60015	600	1,5	3,90	4,33
K100IBD60020	600	2	5,29	5,74

- Ürün montajında M6x12 bombe başlı civata ve M6 flanşlı somun kullanılmaktadır.
- Malzeme ağırlıkları yaklaşık değerlerdir, \pm %10 değişim gösterebilir.
- Özel ölçü ve ürünler için müşteri temsilcilerimizle irtibata geçiniz.

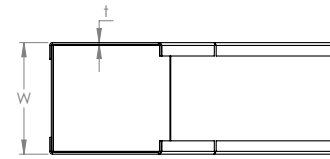
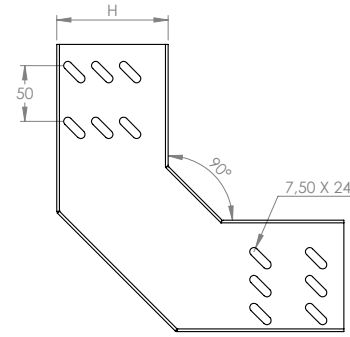
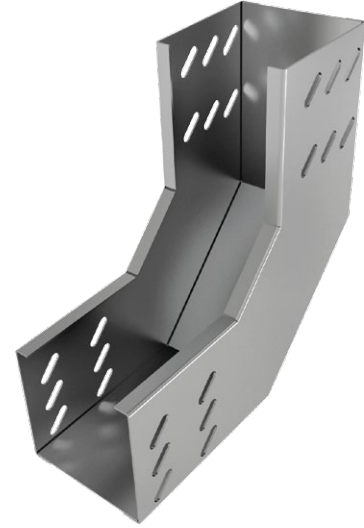

- İç Bükey dönüşler, kanal sisteminin yönünü dikey düzlemde yukarı/aşağı doğru değiştirmek için kullanılır. Genişliği 50 mm ile 600 mm arasında değişir.



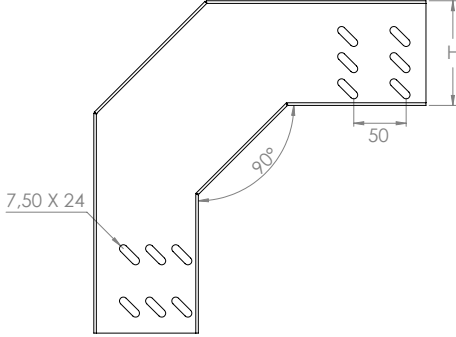
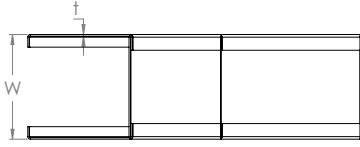

■ Dış Bükey dönüşler, kanal sisteminin yönünü dikey düzlemde yukarı/aşağı doğru değiştirmek için kullanılır. Genişliği 100 mm ile 600 mm arasında değişir.

Ağır Hizmet Kablo Taşıma Sistemleri

■ H100 Dış Bükey Dönüş

SİPARİŞ KODU	GENİŞLİK W(mm)	KALINLIK t (mm)	PRE GAL. AĞIRLIK (kg/ad)	SD GAL. AĞIRLIK (kg/ad)
K100DBD10008	100	0,8	0,86	1,01
K100DBD10010	100	1	1,11	1,28
K100DBD10012	100	1,2	1,36	1,55
K100DBD10015	100	1,5	1,73	1,92
K100DBD10020	100	2	2,34	2,54
K100DBD15008	150	0,8	0,97	1,13
K100DBD15010	150	1	1,25	1,44
K100DBD15012	150	1,2	1,53	1,74
K100DBD15015	150	1,5	1,94	2,15
K100DBD15020	150	2	2,63	2,86
K100DBD20008	200	0,8	1,08	1,26
K100DBD20010	200	1	1,39	1,59
K100DBD20012	200	1,2	1,69	1,93
K100DBD20015	200	1,5	2,16	2,39
K100DBD20020	200	2	2,93	3,17
K100DBD25008	250	0,8	1,19	1,39
K100DBD25010	250	1	1,52	1,75
K100DBD25012	250	1,2	1,86	2,12
K100DBD25015	250	1,5	2,37	2,63
K100DBD25020	250	2	3,22	3,49
K100DBD30008	300	0,8	1,29	1,51
K100DBD30010	300	1	1,66	1,91
K100DBD30012	300	1,2	2,03	2,32
K100DBD30015	300	1,5	2,59	2,87
K100DBD30020	300	2	3,51	3,81
K100DBD40008	400	0,8	1,50	1,76
K100DBD40010	400	1	1,93	2,22
K100DBD40012	400	1,2	2,36	2,69
K100DBD40015	400	1,5	3,01	3,34
K100DBD40020	400	2	4,08	4,42
K100DBD50010	500	1	2,21	2,54
K100DBD50012	500	1,2	2,70	3,08
K100DBD50015	500	1,5	3,43	3,81
K100DBD50020	500	2	4,66	5,06
K100DBD60010	600	1	2,48	2,86
K100DBD60012	600	1,2	3,04	3,46
K100DBD60015	600	1,5	3,86	4,29
K100DBD60020	600	2	5,24	5,69

- Ürün montajında M6x12 bombe başlı civata ve M6 flanşlı somun kullanılmaktadır.
- Malzeme ağırlıkları yaklaşık değerlerdir, \pm %10 değişim gösterebilir.
- Özel ölçü ve ürünler için müşteri temsilcilerimizle irtibata geçiniz.

Ağır Hizmet Kablo Taşıma Sistemleri

■ H100 Dikey T

SİPARİŞ KODU	GENİŞLİK W(mm)	KALINLIK t (mm)	PRE GAL. AĞIRLIK (kg/ad)	SD GAL. AĞIRLIK (kg/ad)
K100ADT10008	100	0,8	1,71	2,00
K100ADT10010	100	1	2,20	2,53
K100ADT10012	100	1,2	2,68	3,06
K100ADT10015	100	1,5	3,42	3,79
K100ADT10020	100	2	4,64	5,03
K100ADT15008	150	0,8	2,04	2,38
K100ADT15010	150	1	2,62	3,01
K100ADT15012	150	1,2	3,20	3,65
K100ADT15015	150	1,5	4,07	4,52
K100ADT15020	150	2	5,53	6,00
K100ADT20008	200	0,8	2,42	2,83
K100ADT20010	200	1	3,11	3,58
K100ADT20012	200	1,2	3,81	4,34
K100ADT20015	200	1,5	4,84	5,38
K100ADT20020	200	2	6,57	7,13
K100ADT25008	250	0,8	2,70	3,16
K100ADT25010	250	1	3,47	4,00
K100ADT25012	250	1,2	4,25	4,84
K100ADT25015	250	1,5	5,40	6,00
K100ADT25020	250	2	7,33	7,96
K100ADT30008	300	0,8	3,23	3,78
K100ADT30010	300	1	4,15	4,77
K100ADT30012	300	1,2	5,07	5,78
K100ADT30015	300	1,5	6,45	7,16
K100ADT30020	300	2	8,76	9,50
K100ADT40008	400	0,8	4,12	4,82
K100ADT40010	400	1	5,30	6,10
K100ADT40012	400	1,2	6,48	7,39
K100ADT40015	400	1,5	8,25	9,15
K100ADT40020	400	2	11,19	12,14
K100ADT50010	500	1	6,63	7,63
K100ADT50012	500	1,2	8,11	9,24
K100ADT50015	500	1,5	10,32	11,45
K100ADT50020	500	2	14,00	15,19
K100ADT60010	600	1	8,06	9,26
K100ADT60012	600	1,2	9,85	11,22
K100ADT60015	600	1,5	12,53	13,91
K100ADT60020	600	2	17,01	18,45

- Ürün montajında M6x12 bombe başlı civata ve M6 flanşlı somun kullanılmaktadır.
- Malzeme ağırlıkları yaklaşık değerlerdir, \pm %10 değişim gösterebilir.
- Özel ölçü ve ürünler için müşteri temsilcilerimizle irtibata geçiniz.

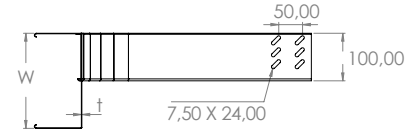
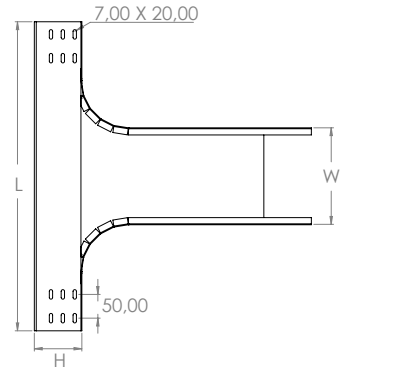
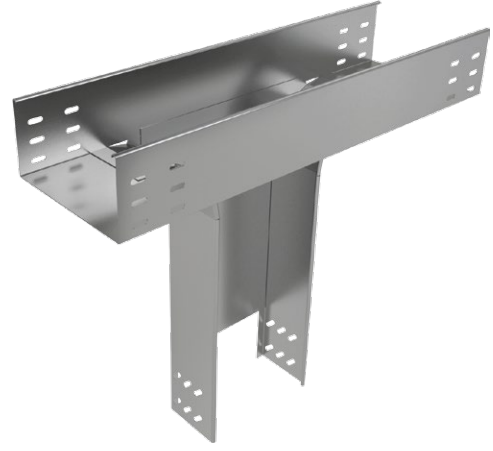

- Dikey T bağlantılar, kanal sisteminin yönünü yatay ve dikey düzlemde değiştirmek için kullanılır. Geniřlięi 100 mm ile 600 mm arasında deęiřir.

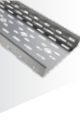

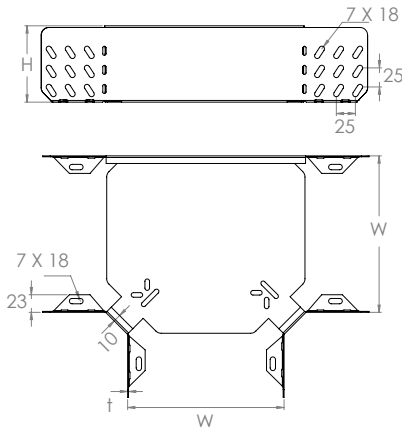
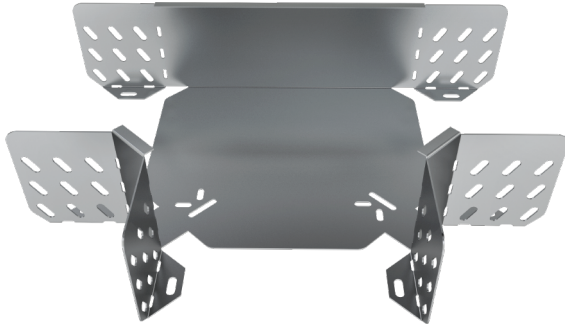
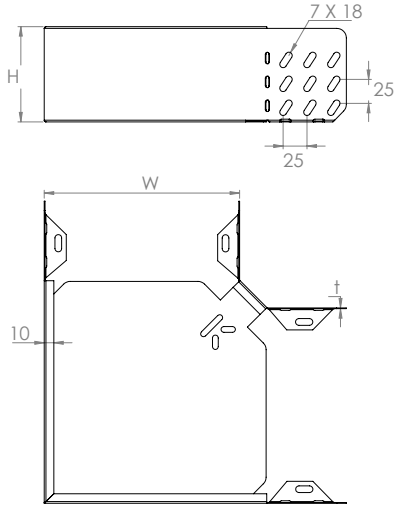
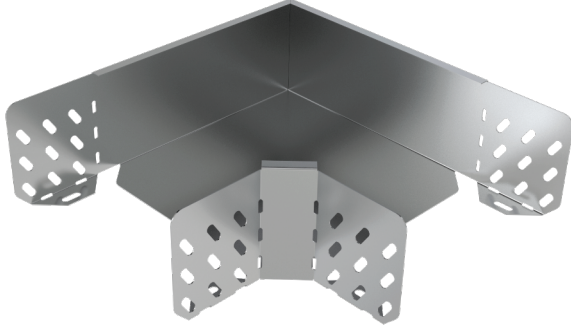

Ağır Hizmet Kablo Taşıma Sistemleri

■ H100 Kaynaksız Köşe Dönüş

SİPARİŞ KODU	GENİŞLİK W(mm)	KALINLIK t (mm)	PRE GAL. AĞIRLIK (kg/ad)	SD GAL. AĞIRLIK (kg/ad)
K100KAK10008	100	0,8	0,43	0,50
K100KAK15008	150	0,8	0,58	0,68
K100KAK20008	200	0,8	0,75	0,88
K100KAK25008	250	0,8	0,95	1,11
K100KAK30010	300	1	1,51	1,74
K100KAK40010	400	1	2,21	2,54
K100KAK50010	500	1	3,04	3,50
K100KAK60010	600	1	4,01	4,61

- Ürün montajında M6x12 bombe başlı civata ve M6 flanşlı somun kullanılmaktadır.
- Malzeme ağırlıkları yaklaşık değerlerdir, \pm %10 değişim gösterebilir.
- Özel ölçü ve ürünler için müşteri temsilcilerimizle irtibata geçiniz.

- Köşe dönüşler, kanal sistemini sağ veya sol tarafa yatay düzlemde 90° çevirmek için kullanılır. Genişliği 100 mm ile 600 mm arasında değişir.

Ağır Hizmet Kablo Taşıma Sistemleri

■ H100 Kaynaksız T Dönüş

SİPARİŞ KODU	GENİŞLİK W(mm)	KALINLIK t (mm)	PRE GAL. AĞIRLIK (kg/ad)	SD GAL. AĞIRLIK (kg/ad)
K100KAT10008	100	0,8	0,49	0,57
K100KAT15008	150	0,8	0,61	0,71
K100KAT20008	200	0,8	0,76	0,89
K100KAT25008	250	0,8	0,95	1,11
K100KAT30010	300	1	1,48	1,70
K100KAT40010	400	1	2,12	2,44
K100KAT50010	500	1	2,90	3,34
K100KAT60010	600	1	3,81	4,38

- Ürün montajında M6x12 bombe başlı civata ve M6 flanşlı somun kullanılmaktadır.
- Malzeme ağırlıkları yaklaşık değerlerdir, \pm %10 değişim gösterebilir.
- Özel ölçü ve ürünler için müşteri temsilcilerimizle irtibata geçiniz.

- T-dönüşler, yatay düzlem üzerinde kanal sistemini T şeklinde ayrı yollara çevirmek için kullanılır. Genişliği 100 mm ile 600 mm arasında değişir.

Ağır Hizmet Kablo Taşıma Sistemleri

■ H100 Kaynaksız Dörtlü Dönüş

SİPARİŞ KODU	GENİŞLİK W(mm)	KALINLIK t (mm)	PRE GAL. AĞIRLIK (kg/ad)	SD GAL. AĞIRLIK (kg/ad)
K100KAD10008	100	0,8	0,54	0,63
K100KAD15008	150	0,8	0,64	0,75
K100KAD20008	200	0,8	0,77	0,90
K100KAD25008	250	0,8	0,93	1,09
K100KAD30010	300	1	1,43	1,64
K100KAD40010	400	1	2,01	2,31
K100KAD50010	500	1	2,73	3,14
K100KAD60010	600	1	3,60	4,14

- Ürün montajında M6x12 bombe başlı civata ve M6 flanşlı somun kullanılmaktadır.
- Malzeme ağırlıkları yaklaşık değerlerdir, \pm %10 değişim gösterebilir.
- Özel ölçü ve ürünler için müşteri temsilcilerimizle irtibata geçiniz.

- Dörtlü dönüşler, yatay düzlem üzerinde kanal sistemini dört ayrı yöne çevirmek için kullanılır. Genişliği 100 mm ile 600 mm arasında değişir.

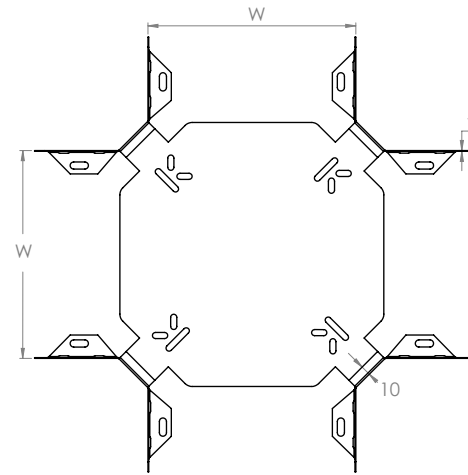
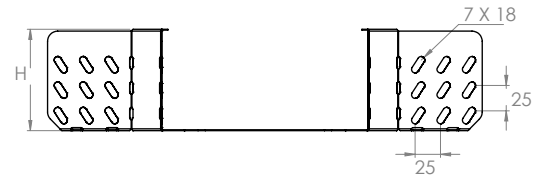
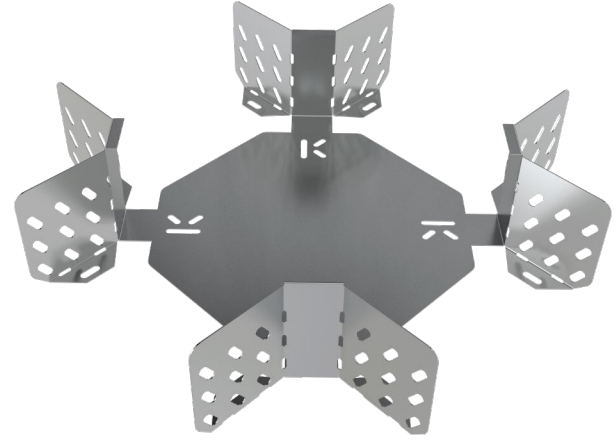

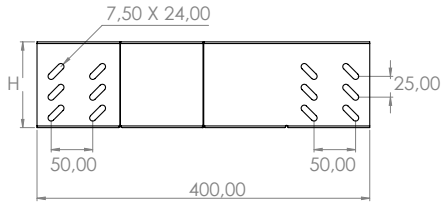
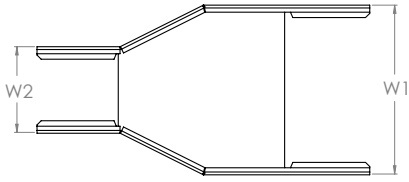
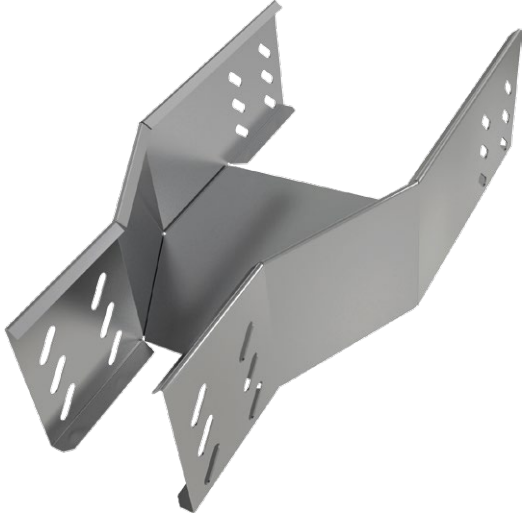

- Ortadan daralan redüksiyonlar, kanal sisteminin genişliğinin arttırılması veya azaltılması için kullanılır. Genişliği 100 mm ile 600 mm arasında değişir.
- Lütfen siparişiniz ile W1 ve W2 ölçülerini belirtiniz.

Ağır Hizmet Kablo Taşıma Sistemleri

■ H100 Ortadan Daralan Redüksiyon

SİPARİŞ KODU	GENİŞLİK W(mm)	KALINLIK t (mm)	PRE GAL. AĞIRLIK (kg/ad)	SD GAL. AĞIRLIK (kg/ad)
K100ARO10008	100	0,8	0,62	0,73
K100ARO10010	100	1	0,80	0,92
K100ARO10012	100	1,2	0,98	1,12
K100ARO10015	100	1,5	1,25	1,38
K100ARO10020	100	2	1,69	1,83

K100ARO15008	150	0,8	0,68	0,79
K100ARO15010	150	1	0,87	1,00
K100ARO15012	150	1,2	1,07	1,22
K100ARO15015	150	1,5	1,36	1,51
K100ARO15020	150	2	1,84	2,00

K100ARO20008	200	0,8	0,74	0,86
K100ARO20010	200	1	0,95	1,09
K100ARO20012	200	1,2	1,16	1,32
K100ARO20015	200	1,5	1,47	1,63
K100ARO20020	200	2	2,00	2,16

K100ARO25008	250	0,8	0,79	0,93
K100ARO25010	250	1	1,02	1,17
K100ARO25012	250	1,2	1,24	1,42
K100ARO25015	250	1,5	1,58	1,76
K100ARO25020	250	2	2,15	2,33

K100ARO30008	300	0,8	0,85	0,99
K100ARO30010	300	1	1,09	1,25
K100ARO30012	300	1,2	1,33	1,52
K100ARO30015	300	1,5	1,69	1,88
K100ARO30020	300	2	2,30	2,49

K100ARO40008	400	0,8	0,95	1,11
K100ARO40010	400	1	1,22	1,41
K100ARO40012	400	1,2	1,50	1,71
K100ARO40015	400	1,5	1,90	2,11
K100ARO40020	400	2	2,58	2,80

K100ARO50010	500	1	1,37	1,57
K100ARO50012	500	1,2	1,67	1,91
K100ARO50015	500	1,5	2,13	2,36
K100ARO50020	500	2	2,89	3,13

K100ARO60010	600	1	1,51	1,74
K100ARO60012	600	1,2	1,85	2,11
K100ARO60015	600	1,5	2,35	2,61
K100ARO60020	600	2	3,19	3,46

- Ürün montajında M6x12 bombe başlı civata ve M6 flanşlı somun kullanılmaktadır.
- Malzeme ağırlıkları yaklaşık değerlerdir, \pm %10 değişim gösterebilir.
- Özel ölçü ve ürünler için müşteri temsilcilerimizle irtibata geçiniz.

Ağır Hizmet Kablo Taşıma Sistemleri

■ H100 Sağa Daralan Redüksiyon

SİPARİŞ KODU	GENİŞLİK W(mm)	KALINLIK t (mm)	PRE GAL. AĞIRLIK (kg/ad)	SD GAL. AĞIRLIK (kg/ad)
K100ARR10008	100	0,8	0,63	0,74
K100ARR10010	100	1	0,81	0,93
K100ARR10012	100	1,2	0,99	1,13
K100ARR10015	100	1,5	1,26	1,40
K100ARR10020	100	2	1,71	1,86

K100ARR15008	150	0,8	0,69	0,81
K100ARR15010	150	1	0,89	1,02
K100ARR15012	150	1,2	1,09	1,24
K100ARR15015	150	1,5	1,39	1,54
K100ARR15020	150	2	1,88	2,04

K100ARR20008	200	0,8	0,74	0,87
K100ARR20010	200	1	0,95	1,10
K100ARR20012	200	1,2	1,17	1,33
K100ARR20015	200	1,5	1,48	1,65
K100ARR20020	200	2	2,01	2,19

K100ARR25008	250	0,8	0,80	0,93
K100ARR25010	250	1	1,03	1,18
K100ARR25012	250	1,2	1,25	1,43
K100ARR25015	250	1,5	1,60	1,77
K100ARR25020	250	2	2,17	2,35

K100ARR30008	300	0,8	0,85	1,00
K100ARR30010	300	1	1,10	1,26
K100ARR30012	300	1,2	1,34	1,53
K100ARR30015	300	1,5	1,71	1,90
K100ARR30020	300	2	2,32	2,52

K100ARR40008	400	0,8	0,97	1,13
K100ARR40010	400	1	1,24	1,43
K100ARR40012	400	1,2	1,52	1,73
K100ARR40015	400	1,5	1,93	2,14
K100ARR40020	400	2	2,62	2,84

K100ARR50010	500	1	1,39	1,59
K100ARR50012	500	1,2	1,69	1,93
K100ARR50015	500	1,5	2,16	2,39
K100ARR50020	500	2	2,93	3,17

K100ARR60010	600	1	1,52	1,75
K100ARR60012	600	1,2	1,86	2,12
K100ARR60015	600	1,5	2,37	2,63
K100ARR60020	600	2	3,21	3,48

- Ürün montajında M6x12 bombe başlı civata ve M6 flanşlı somun kullanılmaktadır.
- Malzeme ağırlıkları yaklaşık değerlerdir, \pm %10 değişim gösterebilir.
- Özel ölçü ve ürünler için müşteri temsilcilerimizle irtibata geçiniz.

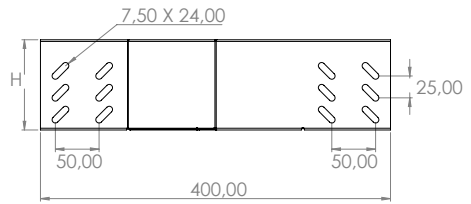
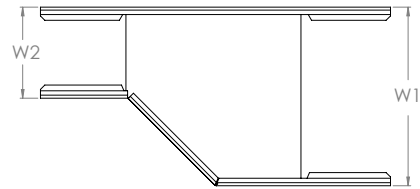
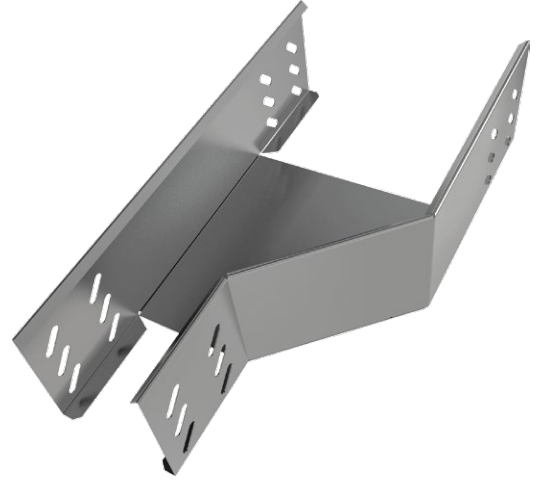

- Sağa daralan redüksiyonlar, kanal sisteminin genişliğinin, sağ taraftan azaltılması için kullanılır. Genişliği 100 mm ile 600 mm arasında değişir.

- Lütfen siparişiniz ile W1 ve W2 ölçülerini belirtiniz.



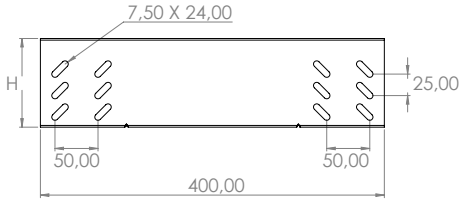
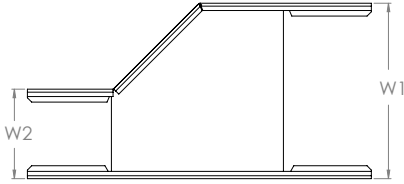
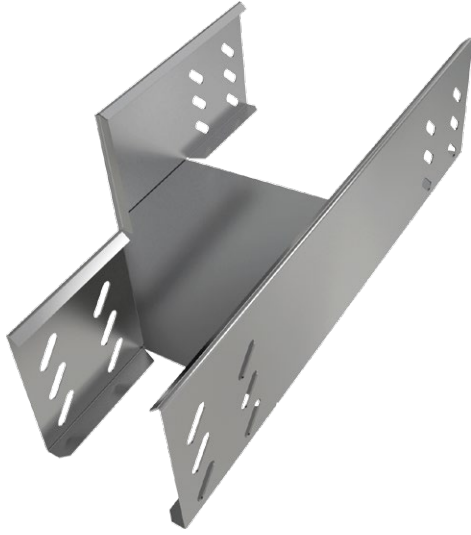

- Sola daralan redüksiyonlar, kanal sisteminin genişliğinin, sol taraftan azaltılması için kullanılır. Genişliği 100 mm ile 600 mm arasında değişir.
- Lütfen siparişiniz ile W1 ve W2 ölçülerini belirtiniz.

Ağır Hizmet Kablo Taşıma Sistemleri

■ H100 Sola Daralan Redüksiyon

SİPARİŞ KODU	GENİŞLİK W(mm)	KALINLIK t (mm)	PRE GAL. AĞIRLIK (kg/ad)	SD GAL. AĞIRLIK (kg/ad)
K100ARL10008	100	0,8	0,63	0,74
K100ARL10010	100	1	0,81	0,93
K100ARL10012	100	1,2	0,99	1,13
K100ARL10015	100	1,5	1,26	1,40
K100ARL10020	100	2	1,71	1,86

K100ARL15008	150	0,8	0,69	0,81
K100ARL15010	150	1	0,89	1,02
K100ARL15012	150	1,2	1,09	1,24
K100ARL15015	150	1,5	1,39	1,54
K100ARL15020	150	2	1,88	2,04

K100ARL20008	200	0,8	0,74	0,87
K100ARL20010	200	1	0,95	1,10
K100ARL20012	200	1,2	1,12	1,27
K100ARL20015	200	1,5	1,48	1,65
K100ARL20020	200	2	2,01	2,19

K100ARL25008	250	0,8	0,80	0,93
K100ARL25010	250	1	1,03	1,18
K100ARL25012	250	1,2	1,25	1,43
K100ARL25015	250	1,5	1,60	1,77
K100ARL25020	250	2	2,17	2,35

K100ARL30008	300	0,8	0,85	1,00
K100ARL30010	300	1	1,10	1,26
K100ARL30012	300	1,2	1,34	1,53
K100ARL30015	300	1,5	1,71	1,90
K100ARL30020	300	2	2,32	2,52

K100ARL40008	400	0,8	0,97	1,13
K100ARL40010	400	1	1,24	1,43
K100ARL40012	400	1,2	1,52	1,73
K100ARL40015	400	1,5	1,93	2,14
K100ARL40020	400	2	2,62	2,84

K100ARL50010	500	1	1,39	1,59
K100ARL50012	500	1,2	1,69	1,93
K100ARL50015	500	1,5	2,16	2,39
K100ARL50020	500	2	2,93	3,17

K100ARL60010	600	1	1,52	1,75
K100ARL60012	600	1,2	1,86	2,12
K100ARL60015	600	1,5	2,37	2,63
K100ARL60020	600	2	3,21	3,48

- Ürün montajında M6x12 bombe başlı civata ve M6 flanşlı somun kullanılmaktadır.
- Malzeme ağırlıkları yaklaşık değerlerdir, \pm %10 değişim gösterebilir.
- Özel ölçü ve ürünler için müşteri temsilcilerimizle irtibata geçiniz.

Ağır Hizmet Kablo Taşıma Sistemleri

■ H100 Yarım T Dönüş

SİPARİŞ KODU	GENİŞLİK ABC(mm)	KALINLIK t (mm)	PRE GAL. AĞIRLIK (kg/ad)	SD GAL. AĞIRLIK (kg/ad)
K100AYT05008	50	0,8	0,42	0,49
K100AYT05010	50	1	0,54	0,62
K100AYT05012	50	1,2	0,66	0,75
K100AYT05015	50	1,5	0,84	0,93
K100AYT05020	50	2	1,14	1,24

K100AYT10008	100	0,8	0,45	0,53
K100AYT10010	100	1	0,58	0,67
K100AYT10012	100	1,2	0,71	0,81
K100AYT10015	100	1,5	0,90	1,00
K100AYT10020	100	2	1,22	1,32

K100AYT15008	150	0,8	0,48	0,56
K100AYT15010	150	1	0,62	0,71
K100AYT15012	150	1,2	0,75	0,86
K100AYT15015	150	1,5	0,96	1,07
K100AYT15020	150	2	1,30	1,41

K100AYT20008	200	0,8	0,51	0,60
K100AYT20010	200	1	0,66	0,76
K100AYT20012	200	1,2	0,80	0,91
K100AYT20015	200	1,5	1,02	1,13
K100AYT20020	200	2	1,38	1,50

K100AYT25008	250	0,8	0,55	0,64
K100AYT25010	250	1	0,71	0,82
K100AYT25012	250	1,2	0,86	0,98
K100AYT25015	250	1,5	1,10	1,22
K100AYT25020	250	2	1,49	1,62

K100AYT30008	300	0,8	0,58	0,68
K100AYT30010	300	1	0,75	0,86
K100AYT30012	300	1,2	0,91	1,04
K100AYT30015	300	1,5	1,16	1,29
K100AYT30020	300	2	1,57	1,70

K100AYT40008	400	0,8	0,64	0,75
K100AYT40010	400	1	0,82	0,94
K100AYT40012	400	1,2	1,01	1,15
K100AYT40015	400	1,5	1,28	1,42
K100AYT40020	400	2	1,74	1,89

K100AYT50010	500	1	0,91	1,05
K100AYT50012	500	1,2	1,11	1,27
K100AYT50015	500	1,5	1,52	1,69
K100AYT50020	500	2	1,92	2,08

K100AYT60010	600	1	0,98	1,13
K100AYT60012	600	1,2	1,19	1,36
K100AYT60015	600	1,5	1,52	1,69
K100AYT60020	600	2	2,06	2,24

- Ürün montajında M6x12 bombe başlı civata ve M6 flanşlı somun kullanılmaktadır.
- Malzeme ağırlıkları yaklaşık değerlerdir, \pm %10 değişim gösterebilir.
- Özel ölçü ve ürünler için müşteri temsilcilerimizle irtibata geçiniz.

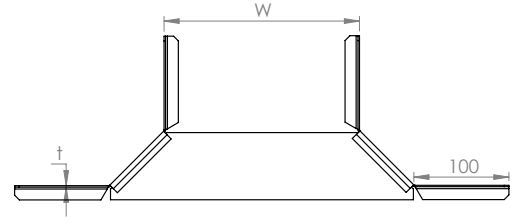
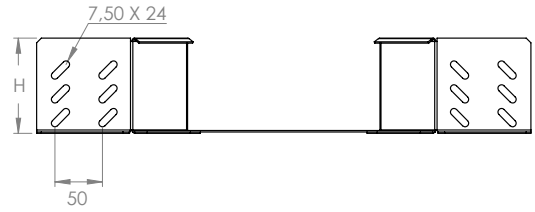
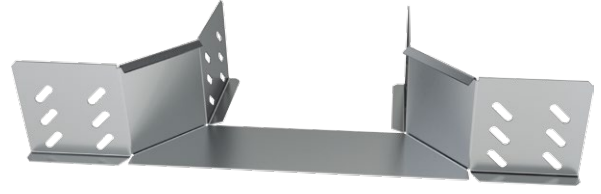

- Yarım T-dönüşler, yatay düzlem üzerinde kanal sistemini T şeklinde ayrı yollara çevirmek için kullanılır. Genişliği 50 mm ile 600 mm arasında değişir.

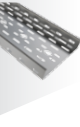



Ağır Hizmet Kablo Taşıma Sistemleri

■ H100 Genleşme Ek Eleman

SİPARİŞ KODU	GENİŞLİK W(mm)	KALINLIK t (mm)	PRE GAL. AĞIRLIK (kg/ad)	SD GAL. AĞIRLIK (kg/ad)
K100AGE12	200	1,2	0,22	0,25

- Ürün montajında M6x12 bombe başlı civata ve M6 flanşlı somun kullanılmaktadır.
- Malzeme ağırlıkları yaklaşık değerlerdir, \pm %10 değişim gösterebilir.
- Özel ölçü ve ürünler için müşteri temsilcilerimizle iletişime geçiniz.

- Genleşme ek elemanı, sistemin yatay düzlemde ortam sıcaklığına bağlı oluşabilecek genleşme kaynaklı gerilmeleri tolere eden bağlantı parçasıdır.

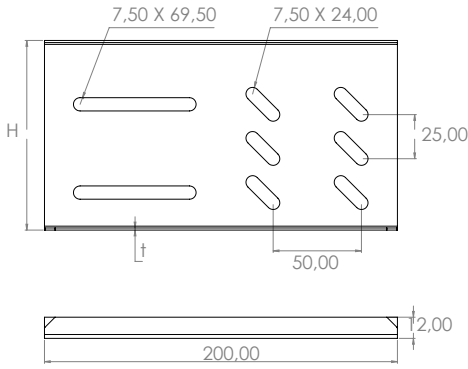

GENLEŞME EK ELEMANI MONTAJ DETAYI

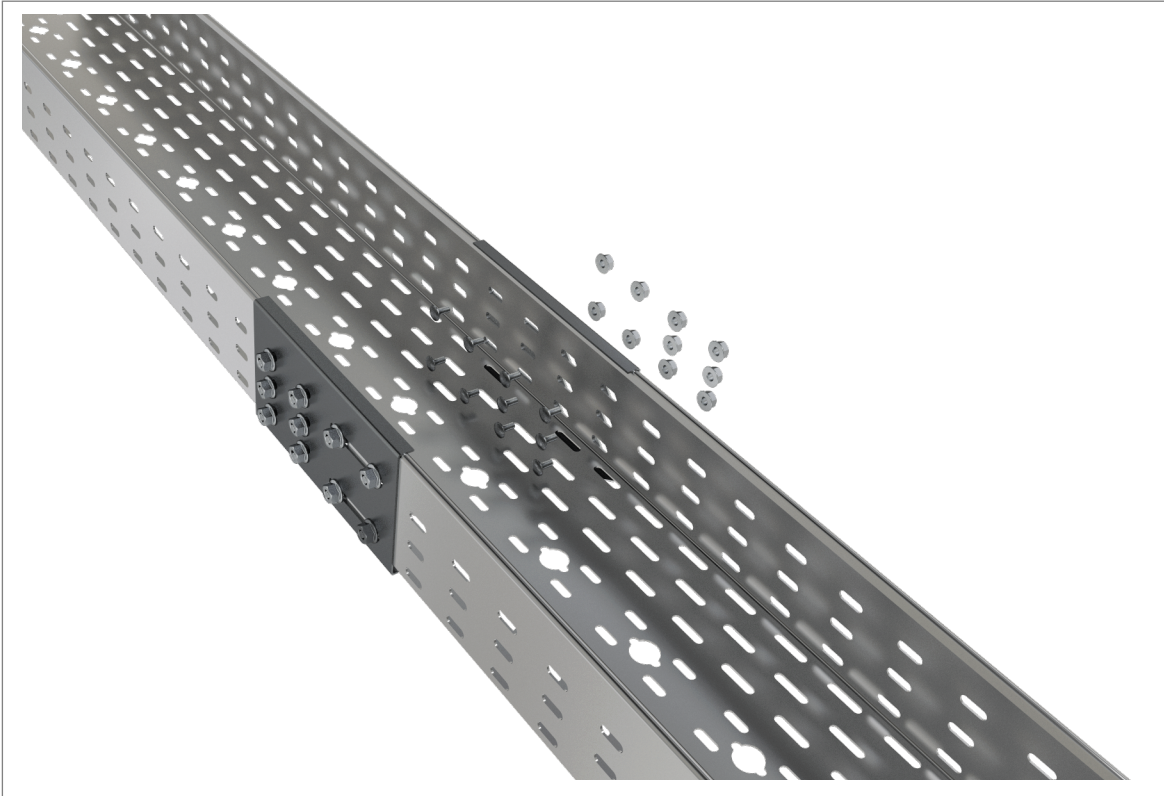

Ağır Hizmet Kablo Taşıma Sistemleri

■ H100 Ek Eleman

SİPARİŞ KODU	GENİŞLİK W(mm)	KALINLIK t (mm)	PRE GAL. AĞIRLIK (kg/ad)	SD GAL. AĞIRLIK (kg/ad)
K100AEK12	200	1,2	0,21	0,24

- Ürün montajında M6x12 bombe başlı civata ve M6 flanşlı somun kullanılmaktadır.
- Malzeme ağırlıkları yaklaşık değerlerdir, \pm %10 değişim gösterebilir.
- Özel ölçü ve ürünler için müşteri temsilcilerimizle irtibata geçiniz.

■ Ek elemanı, kablo kanal sistemini birbirine bağlamak için kullanılır.

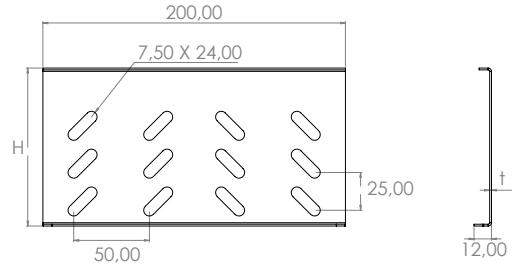

EK ELEMAN MONTAJ DETAYI

